

	Nombre completo (obligatorio) (Art. 18.1)	Profesionales Sanitarios (PS): ciudad de ejercicio profesional Organizaciones Sanitarias (OS): ciudad de domicilio social (obligatorio) (Art. 18.3)	País de ejercicio profesional (opcional) (Art. 18.3)	Dirección profesional (opcional) (Art. 18.3)	DNI/CIF xxx1234xxx (obligatorio) (Art. 18.3)	Donaciones (Art.18.3.1.a)	Actividades formativas y reuniones científico-profesionales (Art. 18.3.1.b & 18.3.2.a)			Prestación de servicios (Art. 18.3.1.c & 18.3.2.b)		TOTAL
							Colaboraciones / patrocinios con OS / terceros asignados por OS para la gestión de Eventos	Cuotas de inscripción	Desplazamiento y Alojamiento	Honorarios	Gastos relacionados acordados contractualmente para la prestación de estos servicios, incluyendo traslados y alojamiento	
individual. El desglose únicamente estará disponible para su consulta, cuando proceda, por parte del Profesional Sanitario individual, los Órganos de Control del Código o de las autoridades competentes.												
ADELA MARIN BALLVE	ZARAGOZA	Spain	C. SAN JUAN BOSCO; 15	XXX8636XX	No Aplica	No Aplica	713.90	1,463.11	588.23		2,765.24	
ADOLFO BALOIRA VILLAR	MOURENTE	Spain	AVENIDA MOURENTE S/N	XXX9103XX	No Aplica	No Aplica			588.23		588.23	
ADORACION FERNÁNDEZ FERNÁNDEZ	EL PALMAR	Spain	CTRA. MADRID CARTAGENA S/N.	XXX3562XX	No Aplica	No Aplica	200.00				200.00	
ADRIANA GARRE GARCÍA	EL PALMAR	Spain	CTRA. MADRID CARTAGENA S/N.	XXX1599XX	No Aplica	No Aplica	200.00				200.00	
ADRIANA IRIARTE FUSTER	HOSPITALET DE LLOBREGAT	Spain	C/ DE LA FEIXA LLARGA; SN	XXX6048XX	No Aplica	No Aplica	689.94	1,070.41			1,760.35	
AGUSTIN DIEGO CHACON MORENO	MADRID	Spain	C/ DOCTOR ESQUERDO; 46	XXX8728XX	No Aplica	No Aplica	50.00				50.00	
AGUSTINA RIVAS GUERRERO	VITORIA-GASTEIZ	Spain	C/JOSE DE ACHOTEGUI; S/N	XXX4536XX	No Aplica	No Aplica	363.00	625.55			988.55	
AIDA BLANCO BARROSO	MADRID	Spain	CTRA. COLMENAR VIEJO KM 9100	XXX4369XX	No Aplica	No Aplica	121.00				121.00	
AITOR BALLAZ QUINCOCES	GALDAKAO	Spain	C. BARRIO LABEAGA; SN	XXX7437XX	No Aplica	No Aplica	90.00				90.00	
ALBERTO GARCIA ORTEGA	VALENCIA	Spain	BVAR. SUR; SN	XXX2192XX	No Aplica	No Aplica	3,463.00	2,016.32	500.00		5,979.32	
ALEJANDRA FERNANDEZ LUQUE	MOLLET DEL VALLES	Spain	RDA. DELS PINETONS; 6 - 8	XXX4854XX	No Aplica	No Aplica	733.35	2,882.47			3,615.82	
ALEJANDRA MARIA ACEITUNO CAÑO	ALMERIA	Spain	PARAJE DE TORRECARDENAS; SN	XXX4565XX	No Aplica	No Aplica	471.90	784.15			1,256.05	
ALEJANDRO RECIO MAYORAL	SEVILLA	Spain	AV. DOCTOR FEDRIANI; 3	XXX9361XX	No Aplica	No Aplica	363.00	809.51	705.88		1,878.39	
ALEJANDRO RODRIGUEZ OGANDO	MADRID	Spain	C. O'DONNELL; 48	XXX6391XX	No Aplica	No Aplica			588.23		588.23	
ALEX ROVIRA	BARCELONA	Spain	C/ BALMES 414	XXX1677XX	No Aplica	No Aplica			600.00		600.00	
ALFONSO MAYORGA BAJO	PONFERRADA	Spain	C/ MEDICOS SIN FRONTERAS; 7	XXX4473XX	No Aplica	No Aplica	363.00	107.70			470.70	
ALFREDO GARZON RODRIGUEZ	MOLINA DE SEGURA	Spain	CTRA ORIHUELA ALMORADI; SN.	XXX2275XX	No Aplica	No Aplica		1,085.08	3,450.00		4,535.08	
ALFREDO GUILLEN DEL CASTILLO	BARCELONA	Spain	PS. VALL D'HEBRON; 119 - 129	XXX4017XX	No Aplica	No Aplica	877.81	649.26	1,176.47		2,703.54	
ALICIA ALCALDE CALLEJA	SEVILLA	Spain	AV DOCTOR FEDRIANI 3	XXX7879XX	No Aplica	No Aplica	121.00	818.86			939.86	
ALICIA MORENO ORTIZ	MÁLAGA	Spain	AV. CARLOS HAYA S/N.	XXX6603XX	No Aplica	No Aplica	285.00				285.00	
ALICIA PEREZ BERNABEU	SAN BARTOLOME	Spain	CTRA. ORIHUELA ALMORADI; SN	XXX8584XX	No Aplica	No Aplica	399.51				399.51	
AMADOR LOPEZ GRANADOS	CORDOBA	Spain	AV. MENENDEZ PIDAL; SN	XXX0017XX	No Aplica	No Aplica			705.88		705.88	
AMALIA RUEDA CID	VALENCIA	Spain	AV. TRES CRUCES; 2	XXX8559XX	No Aplica	No Aplica		279.71			279.71	
AMAYA MARTINEZ MIERACA	SANTANDER	Spain	AV. VALDECILLA S/N.	XXX8660XX	No Aplica	No Aplica	2,000.00	1,713.54			3,713.54	
AMPARO MOYA BONORA	VALENCIA	Spain	BVAR. SUR; SN	XXX8091XX	No Aplica	No Aplica	363.00	319.10			682.10	
ANA BELEN MADRONERO VUELTA	HUESCA	Spain	AV. MARTINEZ DE VELASCO; 36	XXX3647XX	No Aplica	No Aplica	1,568.25	2,924.95			4,493.20	
ANA CARMEN HARO MARTINEZ	LORCA	Spain	CTRA. NACIONAL 340-KM 589.	XXX7492XX	No Aplica	No Aplica		135.00			135.00	
ANA CELIA BARNOSI MARIN	ALMERIA	Spain	PARAJE DE TORRECARDENAS; SN	XXX6820XX	No Aplica	No Aplica	471.90	1,368.98			1,840.88	
ANA COBAS PAZ	PONTEVEDRA	Spain	C/ SALAMANCA 5.	XXX0136XX	No Aplica	No Aplica			470.59		470.59	
ANA ELVIRA GONZALEZ GARCIA	MADRID	Spain	PS. CASTELLANA; 261	XXX0152XX	No Aplica	No Aplica	530.00	798.29	588.23		1,916.52	
ANA MARIA FORTUNA GUTIERREZ	BARCELONA	Spain	ROGER DE FLOR 254	XXX9045XX	No Aplica	No Aplica			941.17		941.17	
ANA MARIA GARCIA ALVAREZ	BARCELONA	Spain	C/ VILLARROEL; 170	XXX2714XX	No Aplica	No Aplica				370.51	370.51	
ANA MARIA GÓMEZ ARENAS	PALENCIA	Spain	AV. DONANTES DE SANGRE S/N..	XXX87063XX	No Aplica	No Aplica		202.18			202.18	
ANA MARIA NOBLEJAS MOZO	MADRID	Spain	PASEO CASTELLANA 261	XXX3188XX	No Aplica	No Aplica	350.90				350.90	
ANA MARIA PUEYO BASTIDA	BURGOS	Spain	AV. ISLAS BALEARES; 3	XXX1122XX	No Aplica	No Aplica		242.00			242.00	
ANA MARIA RAMIREZ GALLARDO	BARCELONA	Spain	C. VILLARROEL; 170	XXX1734XX	No Aplica	No Aplica	709.00	1,998.59	705.88	416.57	3,830.04	
ANA MARIA ROSARIO NUÑEZ ARES	ALBACETE	Spain	C. HERMANOS FALCO; 37	XXX8319XX	No Aplica	No Aplica		372.68	705.88		1,078.56	

Nombre completo (obligatorio) (Art. 18.1)	Profesionales Sanitarios (PS): ciudad de ejercicio Profesional Organizaciones Sanitarias (OS): ciudad de domicilio social (obligatorio) (Art. 18.3)	País de ejercicio profesional (opcional) (Art. 18.3)	Dirección profesional (opcional) (Art. 18.3)	DNI/CIF xxx1234xxx (obligatorio) (Art. 18.3)	Donaciones (Art. 18.3.1.a)	Actividades formativas y reuniones científico-profesionales (Art. 18.3.1.b & 18.3.2.a)			Prestación de servicios (Art. 18.3.1.c & 18.3.2.b)		TOTAL
						Colaboraciones / patrocinios con OS / terceros asignados por OS para la gestión de Eventos	Cuotas de inscripción	Desplazamiento y Alojamiento	Honorarios	Gastos relacionados acordados contractualmente para la prestación de estos servicios, incluyendo traslados y alojamiento	
PUBLICACION NOMINATIVA INDIVIDUAL: Las Transferencias de Valor realizadas anualmente a título individual a cada Profesional Sanitario se sumarán de forma que se publique una cantidad por cada Profesional Sanitario individual. El desglose únicamente estará disponible para su consulta, cuando proceda, por parte del Profesional Sanitario individual, los Órganos deControl del Código o de las autoridades competentes.											
ABORA SERGIO RIAL VILLAVECCHIA	BARCELONA	España	PS. MARITIM BARCELONETA; 25-29	XXX6938XX	No Aplica	No Aplica		1,657.11		1,170.00	2,827.11
ADALGISA FALCONE	MADRID	España	PS. CASTELLANA; 261	XXX7382XX	No Aplica	No Aplica	748.00	272.92			1,020.92
ADELA MARIN BALLVE	ZARAGOZA	España	C. SAN JUAN BOSCO; 15	XXX8636XX	No Aplica	No Aplica	526.55	304.30	1,176.47		2,007.32
ADOLFO BALOIRA VILLAR	MOURENTE	España	AVENIDA MOURENTE S/N	XXX9103XX	No Aplica	No Aplica	1,673.00	333.10	3,058.82		5,064.92
ADRIAN ROBLES GARCIA	MALAGA	España	C. ARROYO DE LOS ANGELES; SN	XXX5411XX	No Aplica	No Aplica		213.90			213.90
ADRIANA IRIARTE FUSTER	HOSPITALET DE LLOBREGAT	España	C/ DE LA FEIXA LLARGA; SN	XXX6048XX	No Aplica	No Aplica		1,657.11		1,170.00	2,827.11
ADRIANA RODRIGUEZ CHAVERRI	MADRID	España	AV. DE CORDOBA; SN	XXX1966XX	No Aplica	No Aplica	895.00	1,237.50			2,132.50
AGUEDA AURTENETXE PEREZ	BILBAO	España	AV. MONTEVIDEO; 18	XXX4529XX	No Aplica	No Aplica	410.00	2,234.94	1,176.47		3,821.41
AGUEDA HERRERO PEREZ	VALLADOLID	España	AV. RAMON Y CAJAL; 3	XXX2217XX	No Aplica	No Aplica	1,272.00	308.04			1,580.04
AGUSTINA RIVAS GUERRERO	VITORIA-GASTEIZ	España	C/JOSE DE ACHOTEGUI; S/N	XXX4536XX	No Aplica	No Aplica	1,009.00	1,060.00	1,176.47		3,245.47
AITOR BALLAZ QUINCOSES	GALDAKAO	España	C. BARRIO LABEAGA; SN	XXX7437XX	No Aplica	No Aplica			1,176.47		1,176.47
AITZIBER GUTIERREZ GARCIA DE CORTAZAR	VITORIA-GASTEIZ	España	C. JOSE DE ACHOTEGUI; SN	XXX9618XX	No Aplica	No Aplica	120.00	1,236.87			1,356.87
ALBA DANIELA ALEJANDRA GARCIA MOLINA	PALENCIA	España	AV. DONANTES DE SANGRE; SN	XXX36585XX	No Aplica	No Aplica	1,137.95				1,137.95
ALBERTO ESTEBAN FERNANDEZ	MADRID	España	C/ PROFESOR MARTIN LAGOS S/N	XXX1113XX	No Aplica	No Aplica			2,000.00		2,000.00
ALBERTO GARCIA ORTEGA	VALENCIA	España	BVAR. SUR; SN	XXX2192XX	No Aplica	No Aplica	2,928.65		588.23	160.96	3,677.84
ALBERTO JOSE RIVERA GALLEG0	VIGO	España	C/ PADRE DON RUA; 14 - 4ª	XXX5154XX	No Aplica	No Aplica			1,176.47		1,176.47
ALBERTO MENDOZA SOTO	MADRID	España	CTRA. ANDALUCIA KM 5;400;CARDIOLOGIA INFANTIL	XXX5462XX	No Aplica	No Aplica		66.45	705.88		772.33
ALBERTO SAURA VINUESA	PUERTO DE SAGUNTO	España	AV. RAMON Y CAJAL; SN	XXX8270XX	No Aplica	No Aplica	280.00	1,662.53	1,176.47		3,119.00
ALBERTO SELVA O'CALLAGHAN	BARCELONA	España	PS. VALL D'HEBRON; 119-129	XXX1428XX	No Aplica	No Aplica			600.00	197.85	797.85
ALEJANDRO MUNOZ JIMENEZ	CASTILLEJA DE LA CUESTA	España	AV. PLACIDO FERNANDEZ VIAGAS; SN	XXX4208XX	No Aplica	No Aplica		203.00	1,968.00		2,171.00
ALEJANDRO RECIO MAYORAL	SEVILLA	España	AV. DOCTOR FEDRIANI; 3	XXX9361XX	No Aplica	No Aplica	853.00	1,898.35			2,751.35
ALEJANDRO RODRIGUEZ OGANDO	MADRID	España	C. O'DONNELL; 48	XXX6391XX	No Aplica	No Aplica			705.88		705.88
ALEJANDRO RUIZ MAJORAL	HOSPITALET DE LLOBREGAT	España	C. DE LA FEIXA LLARGA; SN	XXX3313XX	No Aplica	No Aplica		263.90			263.90
ALFONSO MAYORGA BAJO	PONFERRADA	España	C/ MEDICOS SIN FRONTERAS; 7	XXX4473XX	No Aplica	No Aplica		25.90		87.10	113.00
ALFREDO GARZON RODRIGUEZ	MOLINA DE SEGURA	España	CTRA ORIHUELA ALMORADI; SN.	XXX2275XX	No Aplica	No Aplica	1,465.00	3,091.97		849.90	5,406.87
ALFREDO GUILLEN DEL CASTILLO	BARCELONA	España	PS. VALL D'HEBRON; 119 - 129	XXX4017XX	No Aplica	No Aplica	1,388.97	1,363.48	823.53		3,575.98
ALFREDO VIDAL GARCIA	LORCA	España	CTRA. NACIONAL 340 ; KM 589	XXX4851XX	No Aplica	No Aplica	570.00	531.70			1,101.70
ALICIA ALCALDE CALLEJA	SEVILLA	España	AV DOCTOR FEDRIANI 3.	XXX7879XX	No Aplica	No Aplica		307.60			307.60
ALICIA DE LA CIERVA DELICADO	MURCIA	España	AV. MARQUES DE LOS VELEZ; SN	XXX5934XX	No Aplica	No Aplica	536.32	512.95			1,049.27
ALICIA RUIZ MARTIN	MALAGA	España	C. JIMENEZ FRAUD; SN	XXX6422XX	No Aplica	No Aplica		1,428.60		1,170.00	2,598.60
ALVARO CALABUIG GOENA	BARCELONA	España	PS. VALL D'HEBRON; 119-129	XXX1554XX	No Aplica	No Aplica		2,141.83			2,141.83
AMAYA MARTINEZ MENACA	SANTANDER	España	AV. VALDECILLA S/N.	XXX8660XX	No Aplica	No Aplica	1,008.33	390.74	882.35	1,847.00	4,128.42
ANA BELEN ARGIBAY FILGUEIRA	VIGO	España	C/ CLARA CAMPOAMOR; 341	XXX8571XX	No Aplica	No Aplica	526.55	302.66			829.21
ANA BELEN MADRONERO VUELTA	HUESCA	España	AV. MARTINEZ DE VELASCO; 36	XXX3647XX	No Aplica	No Aplica		1,836.11		1,279.45	3,115.56
ANA CARO BARRI	MADRID	España	AV. DE CORDOBA; SN	XXX5770XX	No Aplica	No Aplica	470.00	482.50			952.50
ANA CELIA BARNOSI MARIN	ALMERIA	España	PARAJE DE TORRECARDENAS; SN	XXX6820XX	No Aplica	No Aplica	1,071.75	88.50			1,160.25
ANA COBAS PAZ	PONTEVEDRA	España	C/ SALAMANCA 5.	XXX0136XX	No Aplica	No Aplica			1,176.47		1,176.47
ANA ELVIRA GONZALEZ GARCIA	MADRID	España	PS. CASTELLANA; 261	XXX0152XX	No Aplica	No Aplica	2,710.33	2,392.84	1,176.47	1,170.00	7,449.64
ANA FULGENCIO DELGADO	GRANADA	España	AV. FUERZAS ARMADAS; 2	XXX1085XX	No Aplica	No Aplica		2,238.80		1,170.00	3,408.80
ANA MANOVEL SANCHEZ	HUELVA	España	PLAZA DE LAS MONJAS; 12	XXX0828XX	No Aplica	No Aplica			470.59		470.59
ANA MARIA FORTUNA GUTIERREZ	BARCELONA	España	ROGER DE FLOR 254	XXX9045XX	No Aplica	No Aplica			2,126.47		2,126.47

ANA MARIA NOBLEJAS MOZO	MADRID	España	PASEO CASTELLANA 261	XXX3188XX	No Aplica	No Aplica	1,401.58	407.31			1,808.89
ANA MARIA OSA SAEZ	VALENCIA	España	BVAR. SUR; SN	XXX4428XX	No Aplica	No Aplica	890.00	142.36	1,176.47		2,208.83
ANA MARIA RAMIREZ GALLARDO	BARCELONA	España	C. VILLARROEL; 170	XXX1734XX	No Aplica	No Aplica	784.00	697.84	941.17		2,423.01
ANA MARIA ROSARIO NUNEZ ARES	ALBACETE	España	C. HERMANOS FALCO; 37	XXX8319XX	No Aplica	No Aplica	1,512.50	119.80			1,632.30
ANA MARIA RUIZ TORNERO	MADRID	España	C. DEL PROFESOR MARTIN LAGOS; SN	XXX6053XX	No Aplica	No Aplica	295.00	197.64			492.64
ANA MARTIN MEDINA	LA CUESTA	España	C. OFRA; SN	XXX1029XX	No Aplica	No Aplica	1,272.00	808.92			2,080.92
ANA MENDEZ SANTOS	SEVILLA	España	AV. MANUEL SIUROT; SN - BJ.4	XXX9519XX	No Aplica	No Aplica	645.00	43.60			688.60
ANA MILENA MILLAN ARCINIEGAS	BARCELONA	España	C/ SANT QUINTI 89	XXX0282XX	No Aplica	No Aplica	393.25		352.95		746.20
ANA TORRENTS VILAR	VALENCIA	España	BVAR. SUR; SN	XXX8600XX	No Aplica	No Aplica		700.02			700.02
ANA URRUTICOECHEA ARANA	IBIZA	España	C. AL SABINI 58; 2-2	XXX9497XX	No Aplica	No Aplica		298.95			298.95
ANA VANRELL BALLESTERO	SON FERRIOL	España	CTRA. MANACOR; KM 4	XXX2908XX	No Aplica	No Aplica	770.00				770.00
ANA VICTORIA LEIVA VILAPLANA	ALICANTE	España	C/ PINTOR BAEZA; 12	XXX2330XX	No Aplica	No Aplica		618.79			618.79
ANGEL JOSE SANCHEZ RECALDE	MADRID	España	PS. CASTELLANA; 261	XXX9431XX	No Aplica	No Aplica	371.90	876.74			1,248.64
ANGELA DOMICIANA FLOX CAMACHO	MADRID	España	AV. DE CORDOBA; SN	XXX2855XX	No Aplica	No Aplica			500.00		500.00
ANGELA HERRERA CHILLA	GRANADA	España	AV. FUERZAS ARMADAS; 2	XXX3981XX	No Aplica	No Aplica	724.00	735.73			1,459.73
ANGELES DE LA FUENTE SANCHEZ	PALMA DE MALLORCA	España	CTRA. VALLDEMOSSA; 79	XXX6100XX	No Aplica	No Aplica	250.00	196.00			446.00
ANGELES ORTEGA MONTES	ALMERIA	España	PARAJE DE TORRECARDENAS; SN	XXX0015XX	No Aplica	No Aplica		198.00			198.00
ANNA MARIA PROS SIMON	BARCELONA	España	PS. MARITIM BARCELONETA; 25 - 29	XXX4608XX	No Aplica	No Aplica			1,176.47		1,176.47
ANTONIO ENRIQUE GOMEZ MENCHERO	HUELVA	España	C/ MONTES VASCOS; 21	XXX0729XX	No Aplica	No Aplica			470.59		470.59
ANTONIO LARA PADRON	LA CUESTA	España	C. OFRA; SN	XXX1911XX	No Aplica	No Aplica		36.68			36.68
ANTONIO MANUEL PEREZ FERNANDEZ	MERIDA	España	AV. ANTONIO CAMPOS HOYOS; SN	XXX9117XX	No Aplica	No Aplica		1,556.31		1,170.00	2,726.31
ANTONIO MORENO GALDO	BARCELONA	España	PS. VALL D'HEBRON; 119 - 129	XXX7218XX	No Aplica	No Aplica	1,272.00	130.34			1,402.34
ANTONIO ROMAN BROTO	BARCELONA	España	PS. VALL D'HEBRON; 119 - 129	XXX0929XX	No Aplica	No Aplica	1,558.00	2,218.21	5,425.89	1,170.00	10,372.10
ARACELIS MORALES	IBIZA	España	C/ DE CORONA; SN	XXX0969XX	No Aplica	No Aplica		95.10			95.10
ARANTXA ANDUJAR MATEOS	ALICANTE	España	TOMAS AZNAR DOMENECH; 43	XXX6197XX	No Aplica	No Aplica	970.00				970.00
ARIADNA TORO MALDONADO	BARCELONA	España	PS. VALL D'HEBRON; 119-129	XXX1259XX	No Aplica	No Aplica	245.00				245.00
ARMANDO OTERINO MANZANAS	SALAMANCA	España	PS. SAN VICENTE; 58 - 182 BJS	XXX5926XX	No Aplica	No Aplica		63.00			63.00
BARBARA CARBONELL PRAT	BARCELONA	España	C/ VILLARROEL; 170	XXX8347XX	No Aplica	No Aplica	250.00				250.00
BEATRIZ ABASCAL BOLADO	LIENCRES	España	C/ LAS MAZAS; 17	XXX6670XX	No Aplica	No Aplica		1,336.59		1,329.90	2,666.49
BEATRIZ BOUZAS ZUBELDIA	A CORUNA	España	LUGAR AS XUBIAS 84.	XXX7574XX	No Aplica	No Aplica		162.15	705.88		868.03
BEATRIZ CERVANTES BONET	ALMERIA	España	PARAJE DE TORRECARDENAS; SN	XXX9060XX	No Aplica	No Aplica	598.00				598.00
BEATRIZ MARTIN GARCIA	MADRID	España	CTRA. COLMENAR VIEJO; KM 9100	XXX7634XX	No Aplica	No Aplica			352.94		352.94
BEATRIZ PICAZO ANGELIN	MALAGA	España	AVDA. ARROYO DE LOS ANGELES; S/N	XXX2917XX	No Aplica	No Aplica		213.90			213.90
BEGONA MOREIRA MARTINEZ	TORRELAVEGA	España	C. BARRIO GANZO; SN	XXX8364XX	No Aplica	No Aplica		179.48			179.48
BEGONA NAVARRO GORDO	MADRID	España	AV. DE CORDOBA; SN	XXX9397XX	No Aplica	No Aplica	363.00	564.63	1,200.00	324.00	2,451.63
BERTA ROMAN BERNAL	ARRECIFE	España	CTRA. ARRECIFE A TINAJO; KM 1300	XXX5277XX	No Aplica	No Aplica		128.18			128.18
BIBIANA LLOPIS SAN NICOLAS	ALICANTE	España	C/ PINTOR BAEZA 12	XXX7087XX	No Aplica	No Aplica		238.80			238.80
BLANCA GORDON MARTINEZ	BARCELONA	España	PS. VALL D'HEBRON; 119-129	XXX2137XX	No Aplica	No Aplica		334.57	705.88		1,040.45
BLANCA PINILLA LLORENTE	MADRID	España	C. DOCTOR ESQUERDO; 46	XXX8806XX	No Aplica	No Aplica	1,377.38				1,377.38
BORJA CARMELO GRACIA TELLO	ZARAGOZA	España	SAN JUAN BOSCO; 15	XXX6368XX	No Aplica	No Aplica		144.10	1,176.47		1,320.57
BRENDA MAURE NOIA	VIGO	España	C/ CLARA CAMPOAMOR; 341	XXX0256XX	No Aplica	No Aplica	526.55	302.66			829.21
BYRON ENRIQUE URIZAR CATALAN	HUELVA	España	RDA. EXTERIOR NORTE; SN	XXX9357XX	No Aplica	No Aplica		456.99			456.99
CARLOS ANDRES QUEZADA LOAIZA	MADRID	España	AV. DE CORDOBA; SN	XXX3372XX	No Aplica	No Aplica	1,682.00	948.88	3,252.94		5,883.82
CARLOS BRAVO MASGORET	BARCELONA	España	PS. VALL D'HEBRON; 119 - 129	XXX6442XX	No Aplica	No Aplica	1,636.70	1,861.97	1,896.47	1,170.00	6,565.14
CARLOS DE LA PUENTE BUJIDOS	MADRID	España	CTRA. COLMENAR VIEJO; KM 9'100	XXX4178XX	No Aplica	No Aplica	879.80	1,186.43	1,176.47		3,242.70
CARLOS FRANCISCO ORTS ARQUEROS	MURCIA	España	AVDA. INTENDENTE JORGE PALACIOS 1.	XXX8939XX	No Aplica	No Aplica		237.52			237.52
CARLOS ISRAEL CHAMORRO FERNANDEZ	ALCOY	España	POLG. CARAMANXEL; SN	XXX5119XX	No Aplica	No Aplica	853.00	1,190.56	2,000.00		4,043.56
CARLOS LABRANDERO DE LERA	MADRID	España	PS. CASTELLANA; 261 - BJ 1	XXX4938XX	No Aplica	No Aplica			705.88		705.88
CARLOS MANZANERO FERNANDEZ-MONTES	MURCIA	España	AV. INTENDENTE JORGE PALACIOS; 1	XXX1303XX	No Aplica	No Aplica	495.00				495.00
CARLOS MARTINEZ CABALLERO	MOSTOLES	España	C. RIO JUCAR; SN	XXX8831XX	No Aplica	No Aplica	496.10				496.10
CARLOS ROMERO GOMEZ	MARBELLA	España	CTRA. NACIONAL 340; KM 187	XXX8641XX	No Aplica	No Aplica		1,428.60		1,170.00	2,598.60
CARLOS TOLOSA VILELLA	SABADELL	España	C. PARC TAULI; 1	XXX1913XX	No Aplica	No Aplica			823.53		823.53
CARLOS VILARINO POMBO	VIGO	España	C. PIZARRO; 22	XXX1110XX	No Aplica	No Aplica	495.00	957.23	2,352.94		3,805.17
CARMELO TORNERO RAMOS	MURCIA	España	AV. MARQUES DE LOS VELEZ; SN	XXX3846XX	No Aplica	No Aplica		119.80			119.80
CARMEN ALEXIA DORTA JIMENEZ	LA CUESTA	España	C. OFRA; SN	XXX5980XX	No Aplica	No Aplica		1,122.83			1,122.83
CARMEN CORONA BARRIO	MARBELLA	España	CTRA. NACIONAL 340 ; KM 187	XXX8894XX	No Aplica	No Aplica		198.00			198.00
CARMEN LIGERO FERRER	REUS	España	AV. DR. JOSEP LAPORTE; 2	XXX4836XX	No Aplica	No Aplica		217.60			217.60
CARMEN PEREZ-OLIVARES DELGADO	VALENCIA	España	AV. GASAR AGUILAR; 90	XXX7023XX	No Aplica	No Aplica	723.00	1,183.40	1,176.47		3,082.87

CARMEN PILAR SIMEON AZNAR	BARCELONA	España	PS. VALL D'HEBRON; 119 - 129	XXX5599XX	No Aplica	No Aplica	1,972.00	638.34	3,294.13		5,904.47
CAROLINA BOSCH CARABANTE	BARCELONA	España	C/ JACINT VERDAGUER; 90	XXX9123XX	No Aplica	No Aplica		312.60			312.60
CAROLINA ESPANA RODRIGUEZ	CADIZ	España	AV. ANA DE VIYA; 21	XXX8274XX	No Aplica	No Aplica		307.60			307.60
CELIA OREJA-GUEVARA	MADRID	España	CELESTE 16	XXX6998XX	No Aplica	No Aplica			600.00		600.00
CESAR SANTIAGO CARO MARTINEZ	SAN BARTOLOME	España	CTRA. ORIHUELA ALMORADI; SN	XXX7302XX	No Aplica	No Aplica	570.00	531.70			1,101.70
CILIA AMPARO PERALTA GINES	ZARAGOZA	España	AV. SAN JUAN BOSCO; 15	XXX8853XX	No Aplica	No Aplica		160.20			160.20
CLARA ITZIAR SOTO ABANADES	MADRID	España	PS. CASTELLANA; 261	XXX4971XX	No Aplica	No Aplica	1,272.00	1,914.09	5,264.71	1,625.26	10,076.06
CLARA MARTIN ONTIYUELO	BARCELONA	España	PS. MARITIM BARCELONETA; 25-29	XXX9467XX	No Aplica	No Aplica		206.61			206.61
CLAUDIA VIVIANA LOPEZ CHARRY	SANTA CRUZ DE TENERIFE	España	CTRA. DEL ROSARIO; 145	XXX3445XX	No Aplica	No Aplica		36.68			36.68
CORAL OJEDA GARCIA	MADRID	España	AV. CORDOBA S/N.	XXX0500XX	No Aplica	No Aplica		385.00			385.00
CRISTINA BERASTEGUI GARCIA	BARCELONA	España	PS. VALL D'HEBRON; 119 - 129	XXX9075XX	No Aplica	No Aplica			1,176.47		1,176.47
CRISTINA BORRACHERO GARRO	HUELVA	España	RDA. EXTERIOR NORTE; S/N	XXX1816XX	No Aplica	No Aplica	598.00				598.00
CRISTINA CASTRO FERNANDEZ	SANTIAGO DE COMPOSTELA	España	C. DA CHOUPANA; SN	XXX0909XX	No Aplica	No Aplica		298.66			298.66
CRISTINA GONZALEZ DE ECHAVARRI PEREZ	BARAKALDO	España	PZA. DE CRUCES; SN	XXX4809XX	No Aplica	No Aplica	879.80				879.80
CRISTINA RAMOS HERNANDEZ	VIGO	España	C/ CLARA CAMPOAMOR; 341	XXX9468XX	No Aplica	No Aplica		463.44			463.44
CRISTINA RUISANCHEZ VILLAR	SANTANDER	España	C/ ALTA 58	XXX8343XX	No Aplica	No Aplica		438.64	705.88		1,144.52
DANIELA GONZALEZ MARCANO	LORCA	España	CTRA. NACIONAL 340 KM 589	XXX2339XX	No Aplica	No Aplica	1,512.50				1,512.50
DAVID CREMER LUENGOS	SON FERRIOL	España	CTRA. MANACOR; KM 4	XXX9180XX	No Aplica	No Aplica		194.78			194.78
DAVID DIAZ PEREZ	LA CUESTA	España	C. OFRA; S/N	XXX1172XX	No Aplica	No Aplica		32.68			32.68
DAVID ITURBE FERNANDEZ	SANTANDER	España	AV. VALDECILLA; SN	XXX5136XX	No Aplica	No Aplica	1,046.85	3,569.14	2,705.89	1,350.90	8,672.78
DAVID VILLAGOMEZ VILLEGAS	SEVILLA	España	AV. BELLAVISTA; SN	XXX8364XX	No Aplica	No Aplica		203.00			203.00
DIEGO AGUSTIN RODRIGUEZ CHIARADIA	BARCELONA	España	PASSEIG MARITIM; 25-29	XXX9009XX	No Aplica	No Aplica	1,272.00	2,784.11			4,056.11
DIEGO JOSÉ RANGEL SOUSA	SEVILLA	España	AV. MANUEL SIUROT; SN	XXX5555XX	No Aplica	No Aplica	3,367.00	559.83			3,926.83
DIMPNA CALILA ALBERT BROTONS	BARCELONA	España	PS. VALL D'HEBRON; 119 - 129	XXX4744XX	No Aplica	No Aplica	1,270.00	338.40			1,608.40
DOLORES COLUNGA ARGUELLES	OVIEDO	España	C/ CELESTINO VILLAMIL S/N.	XXX8315XX	No Aplica	No Aplica	684.05	371.95			1,056.00
DOLORES CORBACHO ABELAIRA	BARCELONA	España	RUA FOTOGRAFO PINTOS 8	XXX5049XX	No Aplica	No Aplica			1,176.47		1,176.47
DOLORES MAGRO LEDESMA	BADAJOZ	España	C/ DAMIAN TELLEZ LA FUENTE; SN	XXX5050XX	No Aplica	No Aplica	369.05	355.00			724.05
DOLORS DOMINGO ALBIN	LLEIDA	España	AV. ALCALDE ROVIRA ROURE; 80	XXX1863XX	No Aplica	No Aplica		369.36			369.36
EDUARD SOLE GONZALEZ	BARCELONA	España	C/ SANT QUINTI; 89	XXX7331XX	No Aplica	No Aplica		254.00			254.00
EDUARDO MORENO ESCOBAR	GRANADA	España	AV. DOCTOR OLORIZ; 16	XXX5269XX	No Aplica	No Aplica	940.00	304.98			1,244.98
EDURNE LOPEZ SOBERON	MADRID	España	CTRA. DEL EJERCITO; SN	XXX8356XX	No Aplica	No Aplica	1,815.00				1,815.00
ELENA BOLLO DE MIGUEL	LEON	España	C. ALTOS DE NAVA; SN - BJ	XXX1820XX	No Aplica	No Aplica	1,272.00	2,948.09	1,176.47	84.47	5,481.03
ELENA ESCRIBANO ARELLANO	PAMPLONA	España	C/ DE IRUNLARREA;3	XXX3856XX	No Aplica	No Aplica		381.24			381.24
ELENA EXPOSITO ORDONEZ	MURCIA	España	AV. INTENDENTE JORGE PALACIOS; 1	XXX6337XX	No Aplica	No Aplica		247.40			247.40
ELENA GOMEZ GUZMAN	CORDOBA	España	AV. MENENDEZ PIDAL; SN	XXX2311XX	No Aplica	No Aplica		166.80			166.80
ELENA MOLINS MILLAN	MAO	España	RDA. DE MALBUGUER;1	XXX0706XX	No Aplica	No Aplica		225.95			225.95
ELENA ORTIZ ORTIZ	TOLEDO	España	AV. BARBER; 30	XXX7352XX	No Aplica	No Aplica	496.10	295.20			791.30
ELENA SALAS GONZALEZ	BARCELONA	España	C. JACINT VERDAGUER; 90	XXX3293XX	No Aplica	No Aplica		200.80			200.80
ELSA NAVAL SENDRA	ALZIRA	España	CTRA. CORBERA; KM 1	XXX7308XX	No Aplica	No Aplica		1,430.94	1,176.47	1,211.30	3,818.71
ELVIRA GONZALEZ VAZQUEZ	OURENSE	España	C/ RAMON PUGA 56	XXX6902XX	No Aplica	No Aplica		179.48			179.48
ELVIRA TARI FERRER	ZARAGOZA	España	AV. SAN JUAN BOSCO; 15	XXX0847XX	No Aplica	No Aplica		160.20			160.20
ENCARNACION GUTIERREZ JIMENEZ	HUELVA	España	RDA. EXTERIOR NORTE; SN	XXX5969XX	No Aplica	No Aplica	498.00				498.00
ENRIQUE DE RAMON GARRIDO	MALAGA	España	AV. CARLOS HAYA; SN	XXX1338XX	No Aplica	No Aplica	548.00	65.70			613.70
ENRIQUE JUDEZ NAVARRO	BADAJOZ	España	C. DAMIAN TELLEZ LA FUENTE; SN-BJ	XXX6919XX	No Aplica	No Aplica		119.80			119.80
ENRIQUE PERAL GUTIERREZ DE CEBALLOS	SEVILLA	España	AV. DOCTOR FEDRIANI; 3	XXX36904XX	No Aplica	No Aplica	799.00	251.00	1,176.47		2,226.47
ERNESTO LAGE GALLE	SEVILLA	España	C/ RAFAEL SALGADO; 3	XXX8643XX	No Aplica	No Aplica			218.00		218.00
ERNESTO SALA LLINAS	PALMA DE MALLORCA	España	CTRA. VALLDEMOSSA; 79	XXX7107XX	No Aplica	No Aplica	1,272.00	586.51	2,352.94		4,211.45
ERNESTO VALERO PICHÉ	ALZIRA	España	CTRA. CORBERA; KM 1	XXX6175XX	No Aplica	No Aplica		194.70			194.70
ESTEFANIA ABAD LLEDÓ	ALICANTE	España	PINTOR BAEZA; 11	XXX7915XX	No Aplica	No Aplica		103.60			103.60
ESTER MORAL	BARCELONA	España	CARRER DE MALMES	XXX8067XX	No Aplica	No Aplica			1,650.00		1,650.00
ESTHER SANCHEZ GARCIA	SEVILLA	España	C/ JOSE LUIS DE CASSO; 7 CASO 8; 4º1º	XXX2146XX	No Aplica	No Aplica			1,176.47		1,176.47
ESTHER URIARTE ISAZELAIA	SAN SEBASTIAN	España	PS. DEL DOCTOR BEGIRISTAIN; SN	XXX4021XX	No Aplica	No Aplica	879.80	524.71			1,404.51
ESTHER ZAMARRON DE LUCAS	MADRID	España	C/ DEL AMPARO; 57 1º DERECHA	XXX7040XX	No Aplica	No Aplica	360.00	308.13	352.94		1,021.07
EUGENIO CHAMIZO CARMONA	MÉRIDA	España	AVDA ANTONIO CAMPOS HOYOS Nº 26	XXX0540XX	No Aplica	No Aplica	879.80	1,197.59			2,077.39
EVA CALVO BEGUERIA	HUESCA	España	AV. MARTINEZ DE VELASCO; 36	XXX4295XX	No Aplica	No Aplica			588.23		588.23
EVA ESTEBAN MARCOS	PALMA DE MALLORCA	España	CTRA. VALLDEMOSSA; 79	XXX7051XX	No Aplica	No Aplica	157.50	83.68			241.18
EVA GUILLAUMET GASA	SABADELL	España	C/ PARC TAULI; 1	XXX3340XX	No Aplica	No Aplica		312.60			312.60

EVA MARIA DELGADO PEREZ	MANACOR	España	CTRA. MANACOR ALCUDIA; SN	XXX6577XX	No Aplica	No Aplica		107.93			107.93
EVA MARIA PACHECO SANCHEZ	MADRID	España	AV. DE CORDOBA; SN	XXX8581XX	No Aplica	No Aplica		619.91			619.91
EVA RUMIZ GONZALEZ	VALENCIA	España	AV. TRES CRUCES; 2	XXX4031XX	No Aplica	No Aplica		194.70			194.70
EVELYN SANTIAGO VACAS	BADALONA	España	CTRA. CANYET; SN	XXX6975XX	No Aplica	No Aplica	1,815.00	338.40			2,153.40
FEDERICO SORIA ARCOS	CARTAGENA	España	C. MEZQUITA; SN - BAJOS	XXX5990XX	No Aplica	No Aplica		420.10			420.10
FERNANDO GARCIA LOPEZ	FERROL	España	AV. RESIDENCIA S/N	XXX7069XX	No Aplica	No Aplica		816.26			816.26
FERNANDO IGLESIAS RIO	VIGO	España	PLAZA DEL RIEGO; 9 2A	XXX8945XX	No Aplica	No Aplica			1,176.47		1,176.47
FERNANDO JOSE TORRES MEZCUA	ALICANTE	España	C/ SERRANO; 5 - 2ºC	XXX0019XX	No Aplica	No Aplica		323.21			323.21
FERNANDO LIDON PEREZ	ELCHE	España	CAM. DE LA ALMAZARA;11	XXX0600XX	No Aplica	No Aplica	496.10	301.66			797.76
FERNANDO PELAEZ CASTRO	MADRID	España	C/ PROFESOR MARTIN LAGOS; SN	XXX8913XX	No Aplica	No Aplica			352.94		352.94
FRANCESC COMPANY BEZARES	SON FERRIOL	España	CTRA. MANACOR; KM 4	XXX7187XX	No Aplica	No Aplica	770.00				770.00
FRANCESCA MITJAVILA VILLERO	L'HOSPITALET DE LLOBREGAT	España	C. DE LA FEIXA LLARGA; SN	XXX6942XX	No Aplica	No Aplica	157.50	312.60			470.10
FRANCISCO BUENDIA FUENTES	VALENCIA	España	PLAZA DEL AYUNTAMIENTO; 11-10	XXX7313XX	No Aplica	No Aplica			1,176.47		1,176.47
FRANCISCO ESPILDORA HERNANDEZ	MÁLAGA	España	AV. CARLOS HAYA S/N	XXX9410XX	No Aplica	No Aplica			941.18		941.18
FRANCISCO JAVIER CORTES CORTES	SEVILLA	España	AV. DOCTOR FEDRIANI; 3	XXX9291XX	No Aplica	No Aplica	1,512.50	21.05			1,533.55
FRANCISCO JAVIER GARCIA PEREZ	MADRID	España	FERROL 18; 13º 4º	XXX9413XX	No Aplica	No Aplica		911.31		1,170.00	2,081.31
FRANCISCO JAVIER GUERRA RAMOS	LAS PALMAS DE GRAN CANARIA	España	AV. MARITIMA DEL SUR S/N.	XXX5364XX	No Aplica	No Aplica	500.00	1,466.78			1,966.78
FRANCISCO JAVIER JUANOLA ROURA	L'HOSPITALET DE LLOBREGAT	España	C. DE LA FEIXA LLARGA; SN	XXX8778XX	No Aplica	No Aplica			352.95		352.95
FRANCISCO JAVIER LOPEZ LONGO	MADRID	España	C. DOCTOR ESQUERDO; 46	XXX8489XX	No Aplica	No Aplica	879.80	833.05			1,712.85
FRANCISCO JAVIER MAZO ECHANIZ	BILBAO	España	AV. MONTEVIDEO; 18	XXX5488XX	No Aplica	No Aplica	2,235.80	909.12	4,129.70	266.00	7,540.62
FRANCISCO JAVIER NARVAEZ GARCIA	L'HOSPITALET DE LLOBREGAT	España	C. DE LA FEIXA LLARGA; SN	XXX6908XX	No Aplica	No Aplica			941.18		941.18
FRANCISCO JOSE CASTRO GARCIA	EL PALMAR	España	CTRA MADRID-CARTAGENA S/N.	XXX1958XX	No Aplica	No Aplica	103.31				103.31
FRANCISCO JOSE GARCIA HERNANDEZ	SEVILLA	España	AV. MANUEL SIUROT; SN	XXX3157XX	No Aplica	No Aplica	1,379.55	1,015.15	2,352.94		4,747.64
FRANCISCO JOSE PASTOR PEREZ	EL PALMAR	España	CTRA MADRID-CARTAGENA S/N.	XXX8431XX	No Aplica	No Aplica	1,423.00	1,873.31			3,296.31
FRANCISCO MIGUEL ORTIZ SANJUAN	VALENCIA	España	AV. FERNANDO ABRIL MARTORELL;106	XXX3276XX	No Aplica	No Aplica	760.00	1,017.51			1,777.51
FRANCISCO MUNIZ GONZALEZ	MADRID	España	AV. MIGUEL DE UNAMUNO; 29	XXX3714XX	No Aplica	No Aplica			705.88		705.88
FRANCISCO RAMON MUNOZ BEAMUD	HUELVA	España	RDA. EXTERIOR NORTE; S/N	XXX0277XX	No Aplica	No Aplica	1,074.00		1,647.06		2,721.06
FRANCISCO ROMAN LOPEZ ANDREU	MURCIA	España	AV. INTENDENTE JORGE PALACIOS; 1	XXX9972XX	No Aplica	No Aplica	1,286.55	1,151.36			2,437.91
FRANCISCO SANTOS LUNA	CORDOBA	España	AV. MENENDEZ PIDAL; SN	XXX3427XX	No Aplica	No Aplica	853.00	1,303.09			2,156.09
FRANCISCO TORRES CALVO	MARBELLA	España	CTRA. NACIONAL 340 KM 187	XXX8308XX	No Aplica	No Aplica		198.00			198.00
GEMA INIGO MARTIN	TOLEDO	España	AV. BARBER 30	XXX1042XX	No Aplica	No Aplica		25.80			25.80
GEMA MARIA GARCIA GARCIA	BADAJOS	España	AV. DE ELVAS; SN	XXX8263XX	No Aplica	No Aplica	369.05				369.05
GEMMA MARIA MUNIZ NICOLAS	TOLEDO	España	AV. BARBER; 30	XXX1583XX	No Aplica	No Aplica	496.10	20.60			516.70
GERARDO ESPINOSA GARRIGA	BARCELONA	España	C. VILLARROEL; 170	XXX1203XX	No Aplica	No Aplica			1,176.47		1,176.47
GIANFRANCO MARTINIS MERCADO	IBIZA	España	CALLE DE LA CORONA,	XXX9817XX	No Aplica	No Aplica		342.81			342.81
GISELA CLAVER CERCOS	SANT PERE DE RIBES	España	RONDA DE SANT CAMIL; SN	XXX8880XX	No Aplica	No Aplica	369.05				369.05
GLORIA ORTEGA SUERO	CIUDAD REAL	España	AV. DE LA CONSTITUCION; 3	XXX5019XX	No Aplica	No Aplica	295.00	404.26			699.26
GONZALO SALVADOR CERVELLO	MANISES	España	BVAR. SUR; SN	XXX3432XX	No Aplica	No Aplica	641.94	194.70			836.64
GREGORIO MIGUEL PEREZ PENATE	LAS PALMAS DE GRAN CANARIA	España	C/ PZA. BARRANCO DE LA BALLENA; S/N	XXX1706XX	No Aplica	No Aplica	1,272.00	4,223.86		1,206.68	6,702.54
GUADALUPE MOROTE IBARROLA	SEVILLA	España	C. RAFAEL SALGADO; 3	XXX6789XX	No Aplica	No Aplica		235.90			235.90
GUERRA ROMERO ALBERTO RAFAEL	BARCELONA	España	PASSEIG VALL D'HEBRON 119-129	XXX8521XX	No Aplica	No Aplica			705.88		705.88
GUILLERMO MORENO MUNOZ	MADRID	España	AV. DE CORDOBA; SN	XXX0527XX	No Aplica	No Aplica	363.00	564.64			927.64
GUNNAR LEITHOLD	EL PALMAR	España	CTRA. MADRID CARTAGENA; SN	XXX5754XX	No Aplica	No Aplica	420.00	531.70			951.70
IBON EGUIA ASTOBIZA	BILBAO	España	PLAZA DE CRUCES; 12 SAN VICENTE DE BARAKALDO	XXX7353XX	No Aplica	No Aplica	1,595.00	372.93			1,967.93
IDOIA ROUCO AXPE	BARAKALDO	España	PLAZA DE CRUCES S/N.	XXX4902XX	No Aplica	No Aplica		511.39			511.39
IGNACIO CASADO MORENO	GRANADA	España	AV. FUERZAS ARMADAS; 2	XXX6900XX	No Aplica	No Aplica	853.00	5,152.96		1,329.90	7,335.86
IGNACIO HERNANDEZ GONZALEZ	MADRID	España	AV DE CORDOBA S/N.	XXX8438XX	No Aplica	No Aplica	1,272.00	816.74	2,301.18		4,389.92
IGNACIO JAVIER MARTIN SUAREZ	HUELVA	España	RDA. EXTERIOR NORTE; SN	XXX7845XX	No Aplica	No Aplica	589.21		470.59		1,059.80
IGNACIO RODRIGUEZ PINTO	BARCELONA	España	C/ VILLARROEL; 170	XXX6023XX	No Aplica	No Aplica	300.00	289.70			589.70
ILDEFONSO FUREST CARRASCO	VALENCIA	España	AV. GASPAS AGUILAR; 90	XXX6454XX	No Aplica	No Aplica	2,365.50	1,057.73	588.24		4,011.47
IRATXE JIMENEZ PEREZ DE HEREDIA	PUERTO DE SAGUNTO	España	AV. RAMON Y CAJAL; SN	XXX9518XX	No Aplica	No Aplica		194.70			194.70
IRENE CALATAYUD MARIN	VALENCIA	España	BVAR. SUR; SN	XXX8160XX	No Aplica	No Aplica	516.10	313.00			829.10
ISAAC MARTINEZ BENDAYAN	LA CORUNA	España	LUGAR AS XUBIAS; 84	XXX8075XX	No Aplica	No Aplica	1,022.00			182.00	1,204.00
ISABEL BLANCO VICH	BARCELONA	España	C/ VILLARROEL 170	XXX3960XX	No Aplica	No Aplica	828.65	525.89	1,764.70	60.00	3,179.24
ISABEL BLAZQUEZ JIMENEZ	MADRID	España	AV. DE CORDOBA; SN	XXX9661XX	No Aplica	No Aplica		619.91			619.91
ISABEL PERALES FRAILE	MOSTOLES	España	C. GLADIOLO; SN	XXX2834XX	No Aplica	No Aplica			1,176.47		1,176.47
ISAURA PARENTE LAMELAS	OURENSE	España	C. RAMON PUGA; 52 - 56	XXX5758XX	No Aplica	No Aplica	1,272.00	385.10	1,764.71		3,421.81
ISMAEL CALERO PANIAGUA	CUENCA	España	C. HERMANDAD DONANTES SANGRE; 1	XXX0795XX	No Aplica	No Aplica		46.85			46.85

IVAN ALEJANDRO FERRAZ AMARO	SANTA CRUZ DE TENERIFE	España	C/ OFRA; SN	XXX8965XX	No Aplica	No Aplica	879.80	807.14			1,686.94
IVAN ARROYO FERNANDEZ	XATIVA	España	C. JUAN RAMON JIMENEZ; SN	XXX4119XX	No Aplica	No Aplica			705.88		705.88
IVAN CASTELLVI BARRANCO	BARCELONA	España	C. SANT QUINTI; 89	XXX6393XX	No Aplica	No Aplica	700.00	817.08	3,647.08		5,164.16
IVAN CUSACOVICH TORRES	BURGOS	España	AV. ISLAS BALEARES; 3	XXX2778XX	No Aplica	No Aplica		38.30			38.30
JAVIER JIMENEZ SANCHEZ	MURCIA	España	AV. INTENDENTE JORGE PALACIOS; 1	XXX3040XX	No Aplica	No Aplica		196.80			196.80
JAVIER MINGUITO DE LA IGLESIA	BURGOS	España	AV. ISLAS BALEARES; SN	XXX7702XX	No Aplica	No Aplica		247.80			247.80
JAVIER POMARES AMIGO	ALELLA	España	CARRER DR. MAS DE XAXARS 7-99	XXX2966XX	No Aplica	No Aplica	1,272.00	2,720.13	705.88		4,698.01
JAVIER REDEL MONTERO	CORDOBA	España	AV. MENENDEZ PIDAL; SN	XXX5569XX	No Aplica	No Aplica			960.00	166.80	1,126.80
JAVIER SEGOVIA CUBERO	MAJADAHONDA	España	C. MANUEL DE FALLA; 1	XXX4885XX	No Aplica	No Aplica	1,272.00	117.39			1,389.39
JAVIER SILVA GARCIA	MADRID	España	AV. DE CORDOBA; SN	XXX5985XX	No Aplica	No Aplica	170.00				170.00
JEISSON OSORIO TRUJILLO	BARCELONA	España	C/ VILLARROEL; 170	XXX0853XX	No Aplica	No Aplica		286.80		2,382.29	2,669.09
JESUS RIBAS SOLA	L'HOSPITALET DE LLOBREGAT	España	C. DE LA FEIXA LLARGA; SN	XXX4090XX	No Aplica	No Aplica	1,962.00	402.92			2,364.92
JESUS ROMERO IMBRODA	MELILLA	España	C/ REMONTA S/N..	XXX9464XX	No Aplica	No Aplica			352.94		352.94
JOAQUIN ALBERTO CANO NIETO	MALAGA	España	AV. CARLOS HAYA; SN	XXX5652XX	No Aplica	No Aplica	470.00	625.43			1,095.43
JOAQUIN DE HARO MIRALLES	MADRID	España	CARRETERA DE TOLEDO KM 12.500	XXX4380XX	No Aplica	No Aplica			1,176.47		1,176.47
JOAQUIN RUEDA SORIANO	VALENCIA	España	BVAR. SUR; SN	XXX0689XX	No Aplica	No Aplica	2,572.50	389.47	3,558.82		6,520.79
JOAQUIN VIZCAINO RICOMA	EL EJIDO	España	CTRA. DE ALMERIMAR S/N	XXX3848XX	No Aplica	No Aplica		179.66			179.66
JORDI GASCON BAYARRI	L'HOSPITALET DE LLOBREGAT	España	C. DE LA FEIXA LLARGA; SN - 9	XXX3033XX	No Aplica	No Aplica		1,404.32			1,404.32
JORGE JUAN GONZALEZ MARTIN	MADRID	España	C/ ONA; 10	XXX6813XX	No Aplica	No Aplica		930.05			930.05
JORGE MANUEL SOLANO LOPEZ	MADRID	España	C/ MANUEL DE FALLA ; 1	XXX8638XX	No Aplica	No Aplica	1,210.00				1,210.00
JORGE REYNALDO MOISES LA FUENTE	BARCELONA	España	C/ VILLARROEL; 170	XXX9986XX	No Aplica	No Aplica		254.00			254.00
JORGE ROBERTO PALACIOS ARGUETA	SABADELL	España	C/ PARC TAULI; 1	XXX7765XX	No Aplica	No Aplica	250.00				250.00
JORGE ROIG CUTILLAS	ESCALDES-ENGORDANY	España	CARRER DELS ESCALLS 1-13	XXX4631XX	No Aplica	No Aplica	810.00	241.80			1,051.80
JORGE SANCHEZ REDONDO	MOSTOLES	España	C/ RIO JUCAR; SN	XXX9165XX	No Aplica	No Aplica	762.30				762.30
JORGE VAZQUEZ LOPEZ-IBOR	MAJADAHONDA	España	C. MANUEL DE FALLA; 1	XXX9231XX	No Aplica	No Aplica	1,008.33				1,008.33
JOSE ANDRES ROMAN IVORRA	VALENCIA	España	BVAR. SUR; SN	XXX3106XX	No Aplica	No Aplica	760.00	785.55	2,941.18		4,486.73
JOSE ANTONIO PEREZ DE LEON	SEVILLA	España	AV. DOCTOR FEDRIANI; 3	XXX8669XX	No Aplica	No Aplica		203.00			203.00
JOSE ANTONIO TODOLI PARRA	VALENCIA	España	BVAR. SUR; SN	XXX5684XX	No Aplica	No Aplica		194.70			194.70
JOSE CARRERAS MORA	BARCELONA	España	C/ SANT QUINTI; 89	XXX2409XX	No Aplica	No Aplica	250.00				250.00
JOSE FERRERES FRANCO	VALENCIA	España	AV. BLASCO IBANEZ; 17	XXX5851XX	No Aplica	No Aplica		194.70			194.70
JOSE IGNACIO ELEJALDE GUERRA	PAMPLONA	España	C/ IRUNLARREA; 4	XXX8118XX	No Aplica	No Aplica	496.10				496.10
JOSE JAVIER JARENO ESTEBAN	MADRID	España	GLTA. DEL EJERCITO; SN	XXX5570XX	No Aplica	No Aplica		2,128.19	1,176.47		3,304.66
JOSE LUIS CALLEJAS RUBIO	GRANADA	España	AV. DOCTOR OLORIZ; 16	XXX4053XX	No Aplica	No Aplica		2,733.54	941.18	52.67	3,727.39
JOSE LUIS MELERO FERRER	XATIVA	España	CTRA. XATIVA-SILLA; KM 2	XXX5594XX	No Aplica	No Aplica	853.00	933.03			1,786.03
JOSE LUIS VELASCO GARRIDO	MALAGA	España	C. JIMENEZ FRAUD; SN	XXX3334XX	No Aplica	No Aplica	495.00	514.43	7,647.06		8,656.49
JOSE MANUEL ALVAREZ DOBANO	SANTIAGO DE COMPOSTELA	España	TRAV. CHOUFANA; SN	XXX2451XX	No Aplica	No Aplica	1,578.33	394.78			1,973.11
JOSE MANUEL CIFRIAN MARTINEZ	SANTANDER	España	AV. VALDECILLA; SN	XXX5528XX	No Aplica	No Aplica	365.00	278.46	4,117.65		4,761.11
JOSE MANUEL GUIA TORRENT	EL PALMAR	España	CTRA. MADRID - CARTAGENA; S/N	XXX8545XX	No Aplica	No Aplica	103.31				103.31
JOSE MANUEL MACHIN LAZARO	GUADALAJARA	España	C. DONANTES DE SANGRE; SN	XXX6513XX	No Aplica	No Aplica			1,176.47		1,176.47
JOSE MANUEL VILLAVERDE GONZALEZ	PALMA DE MALLORCA	España	CARRETERA VALLDEMOSSA 79	XXX0724XX	No Aplica	No Aplica	1,272.00	436.82			1,708.82
JOSE MARIA CUESTA COSGAYA	TORRELAVEGA	España	C/ BARRIO GANZO; SN	XXX3958XX	No Aplica	No Aplica		438.64			438.64
JOSE MARIA HERNANDEZ PEREZ	BRENA ALTA	España	C/ BUENAVISTA DE ARRIBA S/N	XXX7479XX	No Aplica	No Aplica	1,272.00	658.02			1,930.02
JOSE MARIA LOPEZ AYALA	MURCIA	España	CTRA. NACIONAL 340 ; KM 589	XXX4973XX	No Aplica	No Aplica		174.60			174.60
JOSE MELCHOR PALMERO GUILLEN	GRANADA	España	C/ TRAJANO 3	XXX0469XX	No Aplica	No Aplica		263.03	1,000.00		1,263.03
JOSE NORBERTO SANCHO CHUST	SAN JUAN DE ALICANTE	España	CTRA. ALICANTE A VALENCIA S/N	XXX3665XX	No Aplica	No Aplica		1,486.60		1,170.00	2,656.60
JOSE RAFAEL UBEDA BONETE	ALICANTE	España	POLIGONO DE CARAMANTXEL; SN	XXX0777XX	No Aplica	No Aplica			705.88		705.88
JOSE VELILLA MARCO	ZARAGOZA	España	PS. ISABEL LA CATOLICA; 1 - 3	XXX3216XX	No Aplica	No Aplica		160.20			160.20
JUAN ALBERTO BARBERA MIR	BARCELONA	España	C. VILLARROEL; 170	XXX2942XX	No Aplica	No Aplica	2,182.00	328.44	7,263.36	1,078.53	10,852.33
JUAN ANTONIO DOMINGO MORERA	ZARAGOZA	España	PS. ISABEL LA CATOLICA; 1 - 3	XXX0847XX	No Aplica	No Aplica	1,917.00	429.50	3,764.71		6,111.21
JUAN ANTONIO ESCOBEDO PALAU	ZARAGOZA	España	PS. ISABEL LA CATOLICA; 1 - 3	XXX3753XX	No Aplica	No Aplica		141.90			141.90
JUAN CARLOS ASTORGA BUERGO	VIZCAYA	España	PLAZA DE CRUCES; SN	XXX8736XX	No Aplica	No Aplica	1,210.00	315.28			1,525.28
JUAN GIL CARBONELL	ALICANTE	España	C/ PINTOR BAEZA 12.	XXX9139XX	No Aplica	No Aplica		481.76	1,176.47		1,658.23
JUAN IGNACIO ZABALA ARGUELLES	MALAGA	España	C. ARROYO DE LOS ANGELES; SN	XXX6680XX	No Aplica	No Aplica	844.00	1,020.00			1,864.00
JUAN JOSE ALEGRE SANCHO	VALENCIA	España	AV. GASPAS AGUILAR; 90	XXX9986XX	No Aplica	No Aplica		194.70			194.70
JUAN JOSE RIOS BLANCO	MADRID	España	PS. CASTELLANA; 261 - 5	XXX3335XX	No Aplica	No Aplica	1,272.00	1,028.70	3,647.06	1,270.00	7,217.76
JUAN JOSE SANTOS MATEO	CARAVACA DE LA CRUZ	España	AV. MIGUEL ESPINOSA; 1	XXX2050XX	No Aplica	No Aplica		626.80			626.80
JUAN LUIS DELGADO BREGEL	PALENCIA	España	AV. DONANTES DE SANGRE S/N.	XXX6992XX	No Aplica	No Aplica			705.88		705.88
JUAN MANUEL GOIRI APARICIO	BARAKALDO	España	PZA. DE CRUCES; SN	XXX2467XX	No Aplica	No Aplica	1,272.00	425.01			1,697.01
JUAN MANUEL ROBLEDO CARMONA	MALAGA	España	CAMPUS DE TEATINOS; SN	XXX8245XX	No Aplica	No Aplica		213.90			213.90

JUAN MARIA MANA REY	L'HOSPITALET DE LLOBREGAT	España	C/ DE LA FREIXA LLARGA S/N..	XXX7944XX	No Aplica	No Aplica		41.00			41.00
JUAN MORA DELGADO	JEREZ DE LA FRONTERA	España	CTRA. CIRCUNVALACION; SN	XXX8477XX	No Aplica	No Aplica		105.70			105.70
JUAN ORTIZ DE SARACHO BOBO	FUENTES NUEVAS	España	MEDICOS SIN FRONTERAS 7.	XXX1633XX	No Aplica	No Aplica	1,272.00	1,212.80	1,746.47	1,170.00	5,401.27
JUAN PABLO GARCIA MUNOZ	BURGOS	España	AV. ISLAS BALEARES; SN	XXX8391XX	No Aplica	No Aplica			705.89		705.89
JUAN SALAS JARQUE	ZARAGOZA	España	PS. ISABEL LA CATOLICA; 1-3	XXX0456XX	No Aplica	No Aplica	568.70				568.70
JUAN SALVATIERRA OSSORIO	GRANADA	España	AV. DOCTOR OLORIZ; 16	XXX3129XX	No Aplica	No Aplica	879.80	804.07			1,683.87
JUAN VALLDEPERAS COMBAS	HOSPITALET DE LLOBREGAT	España	C/ FEIXA LLARGA S/N	XXX3458XX	No Aplica	No Aplica	1,272.00	1,299.52	1,294.12		3,865.64
JUAN VICTOR TOVAR BELTRAN	ALICANTE	España	C/ PERIODISTA ASUNCION VALDES; 19	XXX8820XX	No Aplica	No Aplica		122.00	705.88		827.88
JUANA MARIA ESPIN LOPEZ	EL PALMAR	España	CTRA. MADRID CARTAGENA; S/N	XXX9425XX	No Aplica	No Aplica	688.31	1,046.84			1,735.15
JULIA GONZALEZ GONZALEZ	LA CUESTA	España	C/ OFRA S/N	XXX4864XX	No Aplica	No Aplica		187.00			187.00
JULIA MARTINEZ BARRIO	MADRID	España	CALLE DEL DR. ESQUERDO; 46	XXX5063XX	No Aplica	No Aplica	879.80	837.05			1,716.85
KIMA LOPEZ ALDABE	HOSPITALET DE LLOBREGAT	España	C. DE LA FEIXA LLARGA; SN	XXX0746XX	No Aplica	No Aplica	541.32	393.11			934.43
LAURA BEATRIZ NOBLIA GIGENA	EL VENDRELL	España	CTRA. BARCELONA; SN	XXX9973XX	No Aplica	No Aplica	526.55	217.60			744.15
LAURA DOS SUBIRA	BARCELONA	España	PS. VALL D'HEBRON; 119 - 129	XXX8237XX	No Aplica	No Aplica	1,570.00	649.92	1,411.76		3,631.68
LAURA LOPEZ DE FRUTOS	ZARAGOZA	España	PASEO ISABEL LA CATOLICA 1-3.	XXX7774XX	No Aplica	No Aplica		938.04			938.04
LAURA SEBASTIAN VICTORIA	BARCELONA	España	C. SANT QUINTI; 89	XXX5779XX	No Aplica	No Aplica	1,667.00	462.94	705.88		2,835.82
LETICIA ALBERT DE LA TORRE	POZUELO DE ALARCON	España	C/ PORTUGAL; 1 - 1-B	XXX4806XX	No Aplica	No Aplica			705.88		705.88
LILIANA PEREZ MARTINEZ	OVIEDO	España	C. CELESTINO VILLAMIL; SN-BJ	XXX4729XX	No Aplica	No Aplica		214.45		38.85	253.30
LLUIS MOLINA FERRAGUT	BARCELONA	España	PS. MARITIM DE LA BARCELONET; 25	XXX1081XX	No Aplica	No Aplica	1,272.00	401.84			1,673.84
LOURDES CONEJO MUNOZ	MALAGA	España	C/ ARROYO DE LOS ANGELES; SN	XXX9131XX	No Aplica	No Aplica		213.90			213.90
LUCIA MARIN BARRERA	HUELVA	España	RDA. EXTERIOR NORTE; SN	XXX5179XX	No Aplica	No Aplica		203.00			203.00
LUCILLA PICCARI	BARCELONA	España	PS. MARITIM DE LA BARCELONET; 25	XXX3199XX	No Aplica	No Aplica	1,272.00	125.34		14.05	1,411.39
LUIS ALBERTO RUIZ ITURRIAGA	BARAKALDO	España	PZA. DE CRUCES; SN	XXX7484XX	No Aplica	No Aplica	1,272.00	306.01	1,176.47		2,754.48
LUIS ALMENAR BONET	VALENCIA	España	BVAR. SUR; SN	XXX3619XX	No Aplica	No Aplica	1,272.83		600.00		1,872.83
LUIS GARCIA ARANGUENA	TORRELAVEGA	España	C/ BARRIO DE GANZO S/N.	XXX4405XX	No Aplica	No Aplica		1,429.89		1,329.90	2,759.79
LUIS SAEZ COMET	ZARAGOZA	España	PS. ISABEL LA CATOLICA; 1 - 3	XXX5404XX	No Aplica	No Aplica	760.00	558.91	600.00	100.00	2,018.91
LUIS SALVADOR RAMOS	MERIDA	España	AV. ANTONIO CAMPOS HOYOS; SN	XXX8358XX	No Aplica	No Aplica	1,210.00	1,617.89			2,827.89
LUIS TRAPIELLA MARTINEZ	GIJON	España	C. DE LOS PRADOS; 395	XXX6377XX	No Aplica	No Aplica	1,406.35	1,643.20			3,049.55
LUISA MARENA ROJAS VARGAS	ALCAZAR DE SAN JUAN	España	AV. DE LA CONSTITUCION; 3	XXX9731XX	No Aplica	No Aplica	879.80	978.35			1,858.15
LUNA FERNANDEZ GOMEZ	SEVILLA	España	AV. MANUEL SIUROT; SN	XXX4011XX	No Aplica	No Aplica		203.00			203.00
MANUEL CORTES GUERRERO	MADRID	España	AV. DE CORDOBA; SN	XXX6062XX	No Aplica	No Aplica	170.00				170.00
MANUEL GOMEZ BUENO	MAJADAHONDA	España	MANUEL DE FALLA; 1	XXX6769XX	No Aplica	No Aplica	1,272.00	117.39	1,176.47		2,565.86
MANUEL GONZALEZ CORREA	SEVILLA	España	AV. BELLAVISTA; SN	XXX2873XX	No Aplica	No Aplica		226.50			226.50
MANUEL LEON LOPE	SEVILLA	España	AV. DOCTOR FEDRIANI; 3	XXX1677XX	No Aplica	No Aplica		203.00			203.00
MANUEL LOPEZ MESEGUER	BARCELONA	España	PS. VALL D'HEBRON; 119 - 129	XXX9645XX	No Aplica	No Aplica			2,856.47	312.60	3,169.07
MANUEL RUBIO RIVAS	L'HOSPITALET DE LLOBREGAT	España	C. DE LA FEIXA LLARGA; SN	XXX3451XX	No Aplica	No Aplica	526.55	3,099.77	823.53	1,170.00	5,619.85
MANUEL RUIZ MUNOZ	ALCORCON	España	C/ BUDAPEST; 1	XXX9167XX	No Aplica	No Aplica	393.25				393.25
MANUELA CAMINO LOPEZ	MADRID	España	C/ O'DONNELL 48.	XXX71421XX	No Aplica	No Aplica	576.87	1,183.38	1,411.76	786.08	3,958.09
MARIA ALVAREZ BARREDO	SANTIAGO DE COMPOSTELA	España	C. DA CHOUPANA; SN	XXX1117XX	No Aplica	No Aplica		285.99	1,647.06		1,933.05
MARIA ALVAREZ FUENTE	MADRID	España	CARRETERA COLMENAR VIEJO KM 9	XXX53177XX	No Aplica	No Aplica	1,100.00	341.22	705.88		2,147.10
MARIA ANDREO GALERA	ELCHE	España	CAM. DE LA ALMAZARA; 11	XXX9242XX	No Aplica	No Aplica	496.10	301.66			797.76
MARIA ANGELES TEJERO HERNANDEZ	CORDOBA	España	AVENIDA MENDEZ PIDAL S/N	XXX6597XX	No Aplica	No Aplica		110.80			110.80
MARIA ARANTZAZU GONZALEZ MARIN	CIUDAD REAL	España	C. OBISPO RAFAEL TORIJA; SN	XXX4490XX	No Aplica	No Aplica		44.20			44.20
MARIA ASUNCION NIETO BARBERO	MADRID	España	PROFESOR MARTIN LAGOS S/N; ES-	XXX3661XX	No Aplica	No Aplica			1,882.35		1,882.35
MARIA BASTOS FERNANDEZ	MOURENTE	España	AV. MOURENTE S/N.	XXX2678XX	No Aplica	No Aplica			1,294.13		1,294.13
MARIA CARMEN CARRASCO CUBERO	BADAJOZ	España	AV. DAMIAN TELLEZ LAFUENTE; S/N	XXX5180XX	No Aplica	No Aplica	879.80	1,141.59			2,021.39
MARIA CARMEN FERNANDEZ CRIADO	SEVILLA	España	AV. BELLAVISTA; SN	XXX2017XX	No Aplica	No Aplica	345.00				345.00
MARIA CARMEN FREIRE DAPENA	VIGO	España	C. PIZARRO; 22	XXX9494XX	No Aplica	No Aplica	653.60	416.40			1,070.00
MARIA CARMEN JIMENEZ LOPEZ-GUARCH	MADRID	España	AV. DE CORDOBA; SN	XXX1304XX	No Aplica	No Aplica			500.00		500.00
MARIA CRISTINA DIAZ DIAZ	SANTA CRUZ DE TENERIFE	España	CTRA. DEL ROSARIO; 145	XXX0790XX	No Aplica	No Aplica				253.40	253.40
MARIA DE LAS AGUAS ROBUSTILLO CORTES	SEVILLA	España	AV. BELLAVISTA; SN	XXX9047XX	No Aplica	No Aplica	970.00				970.00
MARIA DEL CARMEN CERDAN SANCHEZ	MURCIA	España	AV. INTENDENTE JORGE PALACIOS; 1	XXX2804XX	No Aplica	No Aplica		247.40			247.40
MARIA DEL CARMEN CIVIT ORO	LLEIDA	España	AVENIDA ALCALDE ROVIRA ROURE 80.	XXX9249XX	No Aplica	No Aplica	393.25	114.60			507.85
MARIA DEL PILAR MUNOZ ZALA	HUELVA	España	RONDA EXTERIOR NORTE; S/N,	XXX5722XX	No Aplica	No Aplica		403.26			403.26
MARIA DESIREE ALEMAN SEGURA	LAS PALMAS DE GRAN CANARIA	España	PZA. BARRANCO DE LA BALLENA S/N.	XXX0074XX	No Aplica	No Aplica		3,114.14		1,329.90	4,444.04
MARIA DOLORES DOMENECH TORT	VALENCIA	España	BVAR. SUR; SN	XXX4110XX	No Aplica	No Aplica		252.45			252.45
MARIA DOLORES GARCIA ARMARIO	XATIVA	España	CTRA. XATIVA-SILLA; KM 2	XXX6479XX	No Aplica	No Aplica			1,176.47		1,176.47
MARIA DOLORES PAMPLONA NERI	ZARAGOZA	España	PS. ISABEL LA CATOLICA; 1-3	XXX0887XX	No Aplica	No Aplica		567.70			567.70

MARIA ELVIRA DIEZ ALVAREZ	LEON	España	C. ALTOS DE NAVA; SN - BJ	XXX1415XX	No Aplica	No Aplica	879.80	1,114.75			1,994.55
MARIA ELVIRA GARRIDO-LESTACHE RODRIGUEZ-MON	MADRID	España	CTRA. COLMENAR VIEJO; KM 9'100	XXX1011XX	No Aplica	No Aplica	810.00	543.25	3,411.76		4,765.01
MARIA FATIMA MENDOZA GUTIERREZ	GALDAKAO	España	C. BARRIO LABEAGA; SN	XXX6073XX	No Aplica	No Aplica		176.15			176.15
MARIA HILDEGARDA GODOY TUNDIDOR	MAJADAHONDA	España	C/ MANUEL DE FALLA; 1	XXX3900XX	No Aplica	No Aplica	879.80	1,186.43			2,066.23
MARIA INMACULADA GUILLEN RODRIGUEZ	SEVILLA	España	AV. BELLAVISTA; SN	XXX2731XX	No Aplica	No Aplica	371.90	1,283.08			1,654.98
MARIA INMACULADA IBANEZ CANDELA	VALENCIA	España	AV. DE LA MEDICINA; 6	XXX9787XX	No Aplica	No Aplica	1,815.00	194.70			2,009.70
MARIA IRENE ALAEJOS PASCUA	PALENCIA	España	AV. DONANTES DE SANGRE; SN	XXX7557XX	No Aplica	No Aplica	1,353.33	405.33		70.95	1,829.61
MARIA ISABEL OTERO GONZALEZ	A CORUNA	España	C/ LUGAR AS XUBIAS; 84	XXX8454XX	No Aplica	No Aplica	1,272.00	461.46	705.88		2,439.34
MARIA ISABEL RUIZ RODRIGUEZ	LA CUESTA	España	C. OFRA; SN	XXX7694XX	No Aplica	No Aplica		1,071.20			1,071.20
MARIA ISABEL SILVESTRE ANTON	VALENCIA	España	AV FERNANDO ABRIL MARTORELL 106.	XXX6119XX	No Aplica	No Aplica			588.23		588.23
MARIA JESUS DEL CERRO MARIN	MADRID	España	CTRA. COLMENAR VIEJO; KM 9'100	XXX0869XX	No Aplica	No Aplica	1,643.90	2,388.19	3,373.06	128.37	7,533.52
MARIA JESUS PEREZ AYUSO	GIRONA	España	AV. FRANÇA; SN	XXX7230XX	No Aplica	No Aplica	400.00				400.00
MARIA JOSE ABENZA ABILDUA	MADRID	España	C/ FRANCISCO GERVA; 14 - 8ºE	XXX4928XX	No Aplica	No Aplica			600.00		600.00
MARIA JOSE ARROYO MARIN	CORDOBA	España	AV. MENDEZ PIDAL; SN	XXX1794XX	No Aplica	No Aplica		110.80			110.80
MARIA JOSE FORNER GINER	VALENCIA	España	AV. BLASCO IBANEZ; 17	XXX1181XX	No Aplica	No Aplica		538.51			538.51
MARIA JOSE REDONDO MARTIN	SALT	España	C/ DOCTOR CASTANY; SN	XXX4769XX	No Aplica	No Aplica		280.15			280.15
MARIA JOSEFA RODRIGUEZ PURAS	SEVILLA	España	AV. MANUEL SIURÓT;	XXX8744XX	No Aplica	No Aplica	65.00	408.24			473.24
MARIA JULIA BARBADO AJO	VALLADOLID	España	AVENIDA RAMON Y CAJAL 3	XXX3583XX	No Aplica	No Aplica		114.00			114.00
MARIA LAZARO SALVADOR	TOLEDO	España	AV. BARBER; 30	XXX1454XX	No Aplica	No Aplica	2,482.00	2,101.18	13,599.02	59.30	18,241.50
MARIA LISBONA MUNOZ	SEVILLA	España	C/ AFRODITA; 18 ESC 10 1 PTA 4	XXX1821XX	No Aplica	No Aplica			1,176.47		1,176.47
MARIA LORETO ALEMANY FRANCES	MURCIA	España	AV. MARQUES DE LOS VELEZ; SN	XXX2061XX	No Aplica	No Aplica	853.00	1,248.88			2,101.88
MARIA LOZANO BALSEIRO	A CORUNA	España	LUGAR AS XUBIAS; SN	XXX4036XX	No Aplica	No Aplica	300.00	404.48			704.48
MARIA LUISA BLASCO CORTES	VALENCIA	España	AV. BLASCO IBANEZ; 17	XXX7812XX	No Aplica	No Aplica		194.70			194.70
MARIA LUZ CARDO MAESO	CUENCA	España	C/ HERMANDAD DONANTES DE SANGRE 1	XXX9769XX	No Aplica	No Aplica		175.65	1,176.47	74.65	1,426.77
MARIA MAGDALENA MEMOLI ARANDA	IBIZA	España	C. DE CORONA; SN	XXX3809XX	No Aplica	No Aplica		305.85			305.85
MARIA MARINELA CHAPARRO MUNOZ	SEVILLA	España	AV DOCTOR FEDRIANI 3.	XXX6658XX	No Aplica	No Aplica	853.00	920.95			1,773.95
MARIA MARTINEZ DEL VILLAR	SAN BARTOLOME	España	CTRA. ORIHUELA ALMORADI; SN	XXX3592XX	No Aplica	No Aplica	320.00	217.60			537.60
MARIA MERCEDES RAMON CAPILLA	VALENCIA	España	AV. TRES CRUCES; 2	XXX5198XX	No Aplica	No Aplica		1,364.02		1,211.30	2,575.32
MARIA MERCEDES SALCEDO TORAN	MURCIA	España	AV INTENDENTE JORGE PALACIOS 1.	XXX9849XX	No Aplica	No Aplica	526.55	194.70			721.25
MARIA MESEGUER SISTERNES	ALZIRA	España	CTRA. CORBERA; KM 1	XXX895XX	No Aplica	No Aplica		1,261.59		1,371.20	2,632.79
MARIA PENADES VIDAL	MANISES	España	AV. GENERALITAT VALENCIANA; 50	XXX8149XX	No Aplica	No Aplica	653.60	194.70			848.30
MARIA PILAR ESCRIBANO SUBIAS	MADRID	España	AV. DE CORDOBA; SN	XXX1582XX	No Aplica	No Aplica	1,643.90	2,204.51	10,205.88	286.80	14,341.09
MARIA PILAR GARCIA BROTONS	ALICANTE	España	CTRA. ORIHUELA-ALMORADI; SN	XXX7321XX	No Aplica	No Aplica		1,243.64		1,329.90	2,573.54
MARIA REMEDIOS OTERO CANDELERA	SEVILLA	España	AV. MANUEL SIURÓT S/N	XXX59786XX	No Aplica	No Aplica	853.00	854.21			1,707.21
MARIA SOL PRATS BARDAJI	BADALONA	España	CTRA. CANYET; SN	XXX6090XX	No Aplica	No Aplica	3,630.00	661.39			4,291.39
MARIA SOLEDAD ANON ROIG	VALENCIA	España	C. SAN CLEMENTE; 12	XXX5492XX	No Aplica	No Aplica	1,512.50		1,176.47		2,688.97
MARIA TERESA CIA LECUMBERRI	PAMPLONA	España	C/ IRUNLARREA 4.	XXX1147XX	No Aplica	No Aplica	496.10				496.10
MARIA TERESA ELIAS HERNANDEZ	SEVILLA	España	AV. MANUEL SIURÓT; SN	XXX2706XX	No Aplica	No Aplica		216.96			216.96
MARIA TERESA HERRANZ MARIN	MURCIA	España	AV. MARQUES DE LOS VELEZ; SN	XXX5714XX	No Aplica	No Aplica	526.55	106.10			632.65
MARIA TERESA LOZANO PALENCIA	ALICANTE	España	PINTOR BAEZA; 12	XXX0442XX	No Aplica	No Aplica	570.00	804.36			1,374.36
MARIA TERESA MONTERO CEBRIAN	EL PALMAR	España	CTRA. MADRID-CARTAGENA; S/N	XXX0621XX	No Aplica	No Aplica	103.31				103.31
MARIA TERESA ROSELL ABOS	ZARAGOZA	España	C/ HERNAN CORTES; 9 - 1ºDERECHA	XXX4997XX	No Aplica	No Aplica			1,176.47		1,176.47
MARIA TERESA SUBIRANA DOMENECH	BARCELONA	España	C. SANT QUINTI; 89	XXX6477XX	No Aplica	No Aplica		338.40	2,235.29		2,573.69
MARIA TERESA VELAZQUEZ MARTIN	MADRID	España	AV. DE CORDOBA; SN	XXX9354XX	No Aplica	No Aplica			2,382.35	445.12	2,827.47
MARIA TOLEDANO MACIAS	MADRID	España	C/DOCTOR ESQUERDO; 46	XXX9419XX	No Aplica	No Aplica	1,008.33				1,008.33
MARIA VICTORIA VILLALBA GARCIA	MADRID	España	C/ DOCTOR ESQUERDO; 46	XXX5230XX	No Aplica	No Aplica	762.30	411.80			1,174.10
MARINA LUMBIERES BURGÉS	LLEIDA	España	AV. ALCALDE ROVIRA ROURE; 44	XXX2054XX	No Aplica	No Aplica		619.50			619.50
MARINA MARTINEZ MORENO	ALICANTE	España	PINTOR BAEZA; 12,	XXX6200XX	No Aplica	No Aplica		174.60			174.60
MARISOL GONZALEZ PEREZ	VIGO	España	C. SALAMANCA; 5	XXX0874XX	No Aplica	No Aplica		959.80		50.50	1,010.30
MARTA CAMPRECIOS CRESPO	BARCELONA	España	C. JACINT VERDAGUER; 90	XXX1265XX	No Aplica	No Aplica		200.80			200.80
MARTA FARRERO TORRES	BARCELONA	España	C/ VILLAROE 170	XXX5414XX	No Aplica	No Aplica	824.66				824.66
MARTA LOPEZ RAMON	ZARAGOZA	España	PS. ISABEL LA CATOLICA; 1 - 3	XXX8538XX	No Aplica	No Aplica		274.10	1,882.35		2,156.45
MARTA NORIS MORA	PALMA DE MALLORCA	España	CTRA. VALLDEMOSSA; 79	XXX2130XX	No Aplica	No Aplica	250.00	110.14			360.14
MELANY PESTANA FERNANDEZ	L'HOSPITALET DE LLOBREGAT	España	C/ DE LA FEIXA LLARGA S/N.	XXX2598XX	No Aplica	No Aplica	936.94	813.18			1,750.12
MERCEDES FREIRE GONZALEZ	MADRID	España	PS. CASTELLANA; 261	XXX4147XX	No Aplica	No Aplica		219.48			219.48
MERCEDES PILAR PEREZ CONESA	ZARAGOZA	España	AV. SAN GREGORIO; 30	XXX6087XX	No Aplica	No Aplica	1,286.55	703.01			1,989.56
MERCEDES PINEDA MARFA	ESPLUGUES DE LLOBREGAT	España	PS. SANT JOAN DE DEU; 2	XXX5297XX	No Aplica	No Aplica	3,000.00	837.14			3,837.14

MIGUEL ANGEL ARTACHO RODRIGUEZ	IBIZA	España	CARRER DE CORONA; SN	XXX7264XX	No Aplica	No Aplica		368.11			368.11
MIGUEL ANGEL GOMEZ SANCHEZ	MADRID	España	AV. DE CORDOBA; SN	XXX3266XX	No Aplica	No Aplica		442.63			442.63
MIGUEL ANGEL ORIBE IBANEZ	GALDAKAO	España	C. BARRIO LABEAGA; SN	XXX3989XX	No Aplica	No Aplica	1,272.00	306.01	1,176.47		2,754.48
MIGUEL JOSE NAVALON PEREZ	EL PALMAR	España	CTRA MADRID-CARTAGENA S/N.	XXX3786XX	No Aplica	No Aplica		73.50			73.50
MIRIAM AKASABI MONTALVO	MADRID	España	G.V.DEL ESTE; 80	XXX9457XX	No Aplica	No Aplica	393.25	419.00			812.25
MIRIAM RETUERTO GUERRERO	LEON	España	C/ ALTOS DE NAVIA; SN-BJ	XXX5828XX	No Aplica	No Aplica	386.90	940.05			1,326.95
MOISES RODRIGUEZ GONZALEZ	CADIZ	España	AV. ANA DE VIYA; 21	XXX9614XX	No Aplica	No Aplica		462.30			462.30
MONICA GARCIA SIMON	VALENCIA	España	AV. BLASCO IBANEZ; 17	XXX6813XX	No Aplica	No Aplica		348.15			348.15
MONICA MARTINEZ MARTINEZ	MURCIA	España	AV. INTENDENTE JORGE PALACIOS 1	XXX5467XX	No Aplica	No Aplica	526.55	106.10			632.65
MONICA MATUTE VILLACIS	BARCELONA	España	C. VILLARROEL; 170	XXX3260XX	No Aplica	No Aplica	627.00	250.84			877.84
NADIA VILLALBA JIMENEZ	HOSPITALET DE LLOBREGAT	España	C/ DE LA FEIXA LLARGA	XXX345XX	No Aplica	No Aplica		490.33			490.33
NAIA SAEZ FRANCAS	BARCELONA	España	PASSEIG DE LA VALL D'HEBRON; 107	XXX7408XX	No Aplica	No Aplica		206.94			206.94
NAIR PEREZ GOMEZ	SANTIAGO DE COMPOSTELA	España	AV. DE BARCELONA 29 -9C	XXX8231XX	No Aplica	No Aplica			705.88		705.88
NEREA TOLEDO SAMANIEGO	MADRID	España	C/DOCTOR ESQUERDO;46	XXX5124XX	No Aplica	No Aplica	1,377.38				1,377.38
NESTOR JORDAN DIAZ ALFARO	LAS PALMAS DE GRAN CANARIA	España	AV. MARITIMA DEL SUR SN	XXX7685XX	No Aplica	No Aplica		473.13			473.13
NOELIA FERNANDEZ NUNEZ	FUENTES NUEVAS	España	C. MEDICOS SIN FRONTERAS; 7	XXX0658XX	No Aplica	No Aplica		1,008.31		1,170.00	2,178.31
NOELIA SANCHEZ BARROSO	MADRID	España	AV. DE CORDOBA; SN	XXX1670XX	No Aplica	No Aplica	363.00	564.63			927.63
NOEMI PATRICIA GARRIDO PUNAL	SEVILLA	España	C/ IMAGEN 12; 5ªA	XXX6331XX	No Aplica	No Aplica			1,176.48		1,176.48
NORBERTO ORTEGO CENTENO	GRANADA	España	AV. DOCTOR OLORIZ; 16	XXX0806XX	No Aplica	No Aplica			1,176.47		1,176.47
NURIA CASTEJON PINA	POZO ALEDO	España	PARAJE TORRE OCTAVIO; 54	XXX9234XX	No Aplica	No Aplica		1,206.43			1,206.43
NURIA CHAMORRO TORT	BARCELONA	España	C. VILLARROEL; 170	XXX2441XX	No Aplica	No Aplica		252.20			252.20
OLAYA CASTRO ANON	LUGO	España	C. LUGAR SAN CIBRAO; SN	XXX9426XX	No Aplica	No Aplica	1,008.37	3,834.38	705.88	1,170.00	6,718.63
OLGA CAPDEVILA PONS	L'HOSPITALET DE LLOBREGAT	España	C. DE LA FEIXA LLARGA; SN	XXX3886XX	No Aplica	No Aplica	157.50	312.60			470.10
PALOMA GARCIA DE LA PENA LEFEBVRE	MADRID	España	C. ONA; 10	XXX2594XX	No Aplica	No Aplica	879.80	438.34			1,318.14
PAOLA DOLADER CODINA	BARCELONA	España	PS. VALL D'HEBRON; 119-129	XXX7731XX	No Aplica	No Aplica	820.00				820.00
PASTORA GALLEGU GARCIA DE VINUESA	SEVILLA	España	AV. DOCTOR FEDRIANI; 3	XXX7264XX	No Aplica	No Aplica	859.41	1,193.53			2,052.94
PATRICIA FANLO MATEO	PAMPLONA/IRUNA	España	C. IRUNLARREA; 4	XXX6932XX	No Aplica	No Aplica		398.71			398.71
PATRICIA FANLO MATEO	PAMPLONA	España	C/ IRUNLARREA 4	XXX6932XX	No Aplica	No Aplica	879.80	1,071.51	705.88	1,170.00	3,827.19
PATRICIA GUERRERO ZAMORA	SEVILLA	España	AV. DOCTOR FEDRIANI;3	XXX5507XX	No Aplica	No Aplica	270.00	344.60			614.60
PATRICIA ROYO TOLOSANA	ZARAGOZA	España	PS. ISABEL LA CATOLICA; 1 - 3	XXX2181XX	No Aplica	No Aplica		567.70			567.70
PAULA GARCIA FLORES	GRANADA	España	AV. FUERZAS ARMADAS;2	XXX6842XX	No Aplica	No Aplica	1,747.00	3,072.84		1,170.00	5,989.84
PAULA GARGALLO FERNANDEZ	PONTEVEDRA	España	MOURENTE; SN	XXX7057XX	No Aplica	No Aplica		320.54			320.54
PAULA MONTEAGUDO AGUILAR	LLEIDA	España	AV. ALCALDE ROVIRA ROURE; 80	XXX1198XX	No Aplica	No Aplica		267.91			267.91
PEDRO BEDATE DIAZ	OVIEDO	España	C. DOCTOR BELLMUNT; SN - BJ 3	XXX4308XX	No Aplica	No Aplica	5,267.00	1,391.62	4,000.00		10,658.62
PEDRO FLORES BLANCO	EL PALMAR	España	CTRA. MADRID CARTAGENA SN	XXX2473XX	No Aplica	No Aplica	570.00	531.70			1,101.70
PEDRO RIGUEIRO VELOSO	SANTIAGO DE COMPOSTELA	España	C. DA CHOUFANA; SN	XXX1964XX	No Aplica	No Aplica			705.88		705.88
PILAR MORALES GARRIDO	GRANADA	España	AV. FUERZAS ARMADAS; 2	XXX9674XX	No Aplica	No Aplica		133.48			133.48
PURIFICACION RAMIREZ MARTIN	SANTA CRUZ DE TENERIFE	España	CTRA. DEL ROSARIO; 145	XXX6165XX	No Aplica	No Aplica	365.00	1,865.73			2,230.73
RAFAEL BRAVO MARQUES	MALAGA	España	URBANIZACION ATRIUM BL2 ESCL3 - 2C	XXX4063XX	No Aplica	No Aplica		198.00	588.24		786.24
RAFAEL VICENTE PERIS CARDELLS	VALENCIA	España	C. SAN CLEMENTE; 12	XXX8295XX	No Aplica	No Aplica			1,176.47		1,176.47
RAFAEL VILAPLANA GARCIA	CARTAGENA	España	C/ MEZQUITA S/N	XXX6543XX	No Aplica	No Aplica		119.80			119.80
RAFAELA ORTEGA CASTRO	CORDOBA	España	AV MENENDEZ PIDAL S/N.	XXX8020XX	No Aplica	No Aplica	1,512.50				1,512.50
RAFAELA SANCHEZ SIMON-TALERO	ALBACETE	España	C. HERMANOS FALCO; 37	XXX0942XX	No Aplica	No Aplica	1,512.50				1,512.50
RAQUEL GARCIA REDONDO	BARCELONA	España	PS. VALL D'HEBRON 119-129	XXX4324XX	No Aplica	No Aplica	245.00				245.00
RAQUEL GARCIA SEVILA	ALICANTE	España	C/ PINTOR BAEZA 12	XXX5506XX	No Aplica	No Aplica			1,176.47		1,176.47
RAQUEL LOPEZ REYES	VALENCIA	España	BVAR. SUR; SN	XXX5765XX	No Aplica	No Aplica	8,763.00	4,855.61	5,364.70		18,983.31
RAQUEL LOPEZ VILELLA	VALENCIA	España	BVAR. SUR; SN	XXX9504XX	No Aplica	No Aplica	500.00	544.47			1,044.47
RAQUEL TORRE IGLESIAS	HOSPITALET DE LLOBREGAT	España	C. DE LA FEIXA LLARGA; SN	XXX1819XX	No Aplica	No Aplica		152.65			152.65
RAUL ANDRES CARRO RUIZ	MAO	España	RDA. DE MALBUGUER; 1	XXX8093XX	No Aplica	No Aplica		92.22			92.22
RAUL CORTES VERDU	XATIVA	España	CTRA. XATIVA-SILLA; KM 2	XXX4478XX	No Aplica	No Aplica			1,176.47		1,176.47
RAUL MILLAN SEGOVIA	BARCELONA	España	PS. MARITIM BARCELONETA; 25-29	XXX7556XX	No Aplica	No Aplica		237.61			237.61
RICARD CERVERA SEGURA	BARCELONA	España	C. VILLARROEL; 170	XXX9302XX	No Aplica	No Aplica			600.00	257.69	857.69
RICARDO GOMEZ DE LA TORRE	OVIEDO	España	C. CELESTINO VILLAMIL; SN	XXX9991XX	No Aplica	No Aplica	684.05	112.20			796.25
ROBERTO DEL POZO RIVAS	MADRID	España	AV. DE CORDOBA S/N.	XXX7627XX	No Aplica	No Aplica	347.00		2,371.77	203.00	2,921.77
ROBERTO HURTADO GARCIA	SAN BARTOLOME	España	CTRA. ORIHUELA ALMORADI; SN	XXX9229XX	No Aplica	No Aplica		528.84			528.84
ROBERTO JOSE MONS LERA	SANTANDER	España	AV. VALDECILLA; SN	XXX4240XX	No Aplica	No Aplica			882.35		882.35
ROBERTO JOSE RIOS GARCES	MAJADAHONDA	España	C. MANUEL DE FALLA; 1	XXX8091XX	No Aplica	No Aplica	369.05	312.60			681.65
ROCIO GARCIA ORTA	GRANADA	España	AV. FUERZAS ARMADAS; 2	XXX9156XX	No Aplica	No Aplica	940.00	304.98			1,244.98
ROMINA ANDREA CEJAS	BARCELONA	España	AV. TRES CRUCES; 2	XXX7165XX	No Aplica	No Aplica		286.80			286.80

ROSALIA MARTINEZ PEREZ	SEVILLA	España	AV. MANUEL SIUROT; SN	XXX0733XX	No Aplica	No Aplica		203.00			203.00
ROSARIO MARTIN NAVARRO	JAEN	España	AV. EJERCITO ESPANOL; 10	XXX5020XX	No Aplica	No Aplica	300.00				300.00
ROSER SOLANS LAQUE	BARCELONA	España	PS. VALL D'HEBRON; 119 - 129	XXX3366XX	No Aplica	No Aplica	393.25				393.25
RUBEN COTO HERNANDEZ	OVIEDO	España	C. CELESTINO VILLAMIL; SN-BJ	XXX8438XX	No Aplica	No Aplica	526.55	281.48			808.03
SAMUEL IGNACIO PASCUAL PASCUAL	MADRID	España	PASEO DE LA CASTELLANA; 261	XXX4858XX	No Aplica	No Aplica		686.45			686.45
SANDRA PARRA PEREZ	REUS	España	AV. DEL DOCTOR JOSEP LAPORTE; 1	XXX8541XX	No Aplica	No Aplica		59.40			59.40
SARA GARCIA HERNANDEZ	SANTA CRUZ DE TENERIFE	España	CTRA. DEL ROSARIO; 145	XXX5706XX	No Aplica	No Aplica		222.66			222.66
SARA NARANJO GOZALO	SANTANDER	España	AV. DE VALDECILLA S/N	XXX0585XX	No Aplica	No Aplica	365.00				365.00
SERGIO ALCOLEA BATRES	MADRID	España	PS. CASTELLANA; 261	XXX8561XX	No Aplica	No Aplica		1,611.61	3,176.47	1,170.00	5,958.08
SERGIO CADENAS MENENDEZ	SALAMANCA	España	PS. SAN VICENTE; 58 - 182 BJ	XXX0557XX	No Aplica	No Aplica	1,008.33	2,824.57	6,150.60	1,178.40	11,161.90
SERGIO HEREDIA MARTIN	L'HOSPITALET DE LLOBREGAT	España	C. L'ESPIRALL; SN	XXX3320XX	No Aplica	No Aplica	300.00	154.29	352.95		807.24
SERGIO MANZANO FERNANDEZ	EL PALMAR	España	CTRA. MADRID CARTAGENA; SN	XXX9363XX	No Aplica	No Aplica	570.00	531.70			1,101.70
SILVIA ESCRIBA BORI	PALMA DE MALLORCA	España	CTRA. VALLDEMOSSA; 79	XXX4337XX	No Aplica	No Aplica	1,170.00	302.53			1,472.53
SILVIA GARCIA GARCIA	LEON	España	C. ALTOS DE NAVA; SN - BJ	XXX7452XX	No Aplica	No Aplica	285.00	329.85			614.85
SILVIA MONTSERRAT ORTEGO	BARCELONA	España	C. VILLARROEL; 170	XXX1963XX	No Aplica	No Aplica	250.00				250.00
SOBRIDO GOMEZ MARIA JESUS	SANTIAGO DE COMPOSTELA	España	TRAVESIA DE CHOUPIANA; S/N	XXX8222XX	No Aplica	No Aplica	2,500.00	1,349.74			3,849.74
SOLEDAD JUST MARTINEZ	BADALONA	España	CTRA. CANYET; SN	XXX8959XX	No Aplica	No Aplica		312.60			312.60
SONIA HERNANDEZ PUCHE	MOSTOLES	España	C. RIO JUCAR; SN	XXX0258XX	No Aplica	No Aplica	496.10				496.10
SONIA MARIA FERNANDEZ ROZAS	SANTANDER	España	AV. VALDECILLA; SN	XXX2803XX	No Aplica	No Aplica	1,272.00	348.46	1,764.71		3,385.17
SONIA MIRABET PEREZ	BARCELONA	España	C/ SANT QUINTI; 89	XXX8491XX	No Aplica	No Aplica	550.01		170.00	210.30	930.31
SORAYA MARTINEZ PERNADONES	PALMA DE MALLORCA	España	CTRA. VALLDEMOSSA; 79	XXX9075XX	No Aplica	No Aplica		69.85			69.85
SUSANA GARCIA FERNANDEZ	PALMA DE MALLORCA	España	CTRA. VALLDEMOSSA; 79	XXX6369XX	No Aplica	No Aplica	728.00	1,134.08			1,862.08
TAMARA HERMIDA VALVERDE	OVIEDO	España	AV. ROMA; S/N	XXX5413XX	No Aplica	No Aplica	200.00				200.00
TERESA MOMPIELA REMIREZ DE GANUZA	MADRID	España	C/ DOCTOR ESQUERDO 46.	XXX0539XX	No Aplica	No Aplica	2,280.33	117.39			2,397.72
TOLEDO PONS NURIA	PALMA DE MALLORCA	España	CTRA. VALLDEMOSSA;79	XXX2608XX	No Aplica	No Aplica		1,300.91			1,300.91
VANESA PECINA GONZALEZ	GALDAKAO	España	C. BARRIO LABEAGA; SN	XXX9629XX	No Aplica	No Aplica		673.15			673.15
VERONICA SUBERVIOLA SANCHEZ-CABALLERO	MADRID	España	C/ SIRIO; 50 - 8C	XXX4723XX	No Aplica	No Aplica			1,176.47		1,176.47
VICENTE FONOLLOSA PLA	BARCELONA	España	PS. VALL D'HEBRON; 119 - 129	XXX1874XX	No Aplica	No Aplica	700.00	1,324.54	7,058.84		9,083.38
VICENTE JOSE ROIG FIGUEROA	VALLADOLID	España	AV. RAMON Y CAJAL; 3	XXX7254XX	No Aplica	No Aplica	1,272.00	186.04			1,458.04
VICTOR MANUEL MORA CUESTA	SANTANDER	España	C/ MARIANO LUIS VICENTE DE VELASCO 1.	XXX691XX	No Aplica	No Aplica	2,199.85	1,552.28	882.35		4,634.48
VICTOR MONFORTE TORRES	BARCELONA	España	PS. VALL D'HEBRON; 119 - 129	XXX7492XX	No Aplica	No Aplica			1,176.47		1,176.47
VICTORIO CUENCA PEIRO	MALAGA	España	C. ARROYO DE LOS ANGELES; SN	XXX2735XX	No Aplica	No Aplica	420.00	1,894.03		1,329.90	3,643.93
XAVIER PLA SALAS	VIC	España	CARRER DE FRANCESC PLA EL VIGATA 1	XXX8258XX	No Aplica	No Aplica	393.25				393.25
XAVIER SOLANICH MORENO	HOSPITALET DE LLOBREGAT	España	C/ DE LA FEIXA LLARGA; SN	XXX7602XX	No Aplica	No Aplica	393.25				393.25
YOLANDA RUIZ ALBERT	L'HOSPITALET DE LLOBREGAT	España	C/DE LA FEIXA LLARGA S/N.	XXX3894XX	No Aplica	No Aplica		1,918.72		1,170.00	3,088.72
YOLANDA TORRALBA	BARCELONA	España	CALLE VILLARROEL 170	XXX3168XX	No Aplica	No Aplica		286.80			286.80
ZULEMA PALACIOS HIDALGO	SEVILLA	España	C/ VINOS DE MOSCATEL; 14	XXX1831XX	No Aplica	No Aplica			1,176.47		1,176.47

INFORMACION NO INCLUIDA ARRIBA: Información que por razones legales no puede publicarse de forma individual.

Importe agregado imputable a las Transferencias de Valor realizadas a PS - Artículo 18.4	No Aplica	No Aplica									
Número de PS cuya información se publica en agregado - Artículo 18.4	No Aplica	No Aplica									
% que representan sobre el total de PS que han recibido Transferencias de Valor - Artículo 18.4	No Aplica	No Aplica									No Aplica

PUBLICACIÓN NOMINATIVA INDIVIDUAL: Las Transferencias de Valor realizadas anualmente a título individual a cada Organización Sanitaria se sumarán de forma que se publique una cantidad por cada Organización Sanitaria individual. El desglose únicamente estará disponible para su consulta, cuando proceda, por parte de la Organización Sanitaria individual, los Órganos de Control del Código o de las autoridades competentes.

ASOC CIENC Y TECNOLOG PARA LA SALUD	VALENCIA	España	C/ PROFESOR BELTRÁN BÁGUENA 5.	XXX2020XX	3,000.00						3,000.00
ASOC NEUMOL Y CIRUG TORACIA DEL SUR	SEVILLA	España	C/ VIRGEN DE LA CINTA 21; B-2	XXX2796XX	21,840.00						21,840.00
ASOC. DE AMIGOS Y PROTECTORES DEL SERVICIO DE NEUMO DEL HOSP. DE LA PRINCESA	MADRID	España	C/ RODRIGUEZ SAN PEDRO 10; 2º C DPTO. CONTABILIDAD MADRID 28015 MADRID	XXX5340XX	3,000.00						3,000.00
ASOC. DE NEUMOLOGOS Y CIRUJANOS TORACICOS	ALBACETE	España	C/ HNOS FALCO; 37 - 3º	XXX5135XX	600.00						600.00
ASOCIACION ANDALUZA DE NEUROCIENCIAS DEL DESARROLLO.	MAIRENA DEL ALJARAFE	España	C/ LA PINTA 60; 1º.	XXX231134 XX			2,178.00				2,178.00
ASOCIACION CANARIA TRICONTINENTAL DE C.C.	LAS PALMAS DE GRAN CANARIA	España	PASEO DE TOMAS MORALES; 98 - 6D	XXX9561XX	2,500.00						2,500.00
ASOCIACIÓN DE NEUMÓLOGOS ONYI	SAN SEBASTIAN	España	AVENIDA DE ZARAUTZ 74-2º B	XXX8530XX			1,500.00				1,500.00
ASOCIACION DE REUMATOLOGIA EMERITENSE	MERIDA	España	AVENIDA ANTONIO CAMPOS HOYOS Nº 26	XXX664213 XX			2,000.00				2,000.00
ASOCIACION SOCIEDAD VASCO-NAVARRA DE PATOLOGIA RESPIRATORIA	ALAVA	España	AV. SANTIAGO; 7 - 1º	XXX103134 XX			4,000.00				4,000.00

ASSOCIACIO DE PNEUMOLEGS DE MALLORCA.	MARRATXI	España	C/ ESTRANYS 6	XXX8602XX	5,000.00					5,000.00
ASSOCIACIO PNEUMOLOGIA SANT PAU	BARCELONA	España	C/ CORSEGA; 299 - 1º	XXX1449XX	2,500.00					2,500.00
CENTRO DE INVESTIGACION BIOMEDICA EN RED.	MADRID	España	C/ MONFORTE DE LEMOS 5	XXX2962XX	18,000.00					18,000.00
FUND. INSTITUTO DE INVESTIGACION SANITARIA ARAGÓN	ZARAGOZA	España	AV. SAN JUAN BOSCO 13	XXX4261XX	6,000.00					6,000.00
FUNDACIO ACADEMIA CIENCIAS MEDIQUES I DE LA SAL.	BARCELONA	España	C/ MAJOR DE CAN CARALLEU 1-7.	XXX4214XX	2,000.00	2,000.00				4,000.00
FUNDACIÓ CATALANA DE PNEUMOLOGIA.	BARCELONA	España	C/ DIPUTACIÓ Nº 250	XXX5241XX	8,500.00					8,500.00
FUNDACIÓ CLINIC PER A LA RECERCA BIOMÈDICA.	BARCELONA	España	C/ ROSSELLÓ 149-153.	XXX3196XX	11,000.00	12,342.00				23,342.00
FUNDACIO INSTITUT MAR D'INVESTIGACIONS MÈDIQUES.	BARCELONA	España	DOCTOR AIGUADER 88..	XXX0722XX	17,000.00					17,000.00
FUNDACIO PRIVADA INSTITUT DE RECERCA DE L'HOSP. DE	BARCELONA	España	C/ ST. ANTONI M. CLARET 167	XXX1369XX	15,000.00					15,000.00
FUNDACIÓ PRIVADA INSTITUT D'INVESTIGACIÓ BIOMÈDICA	L'HOSPITALET DE LLOBREGAT	España	AV. GRAN VIA S/N	XXX8633XX	34,760.00	2,057.00				36,817.00
FUNDACIÓN ANDALUZA DE CARDIOLOGÍA	GRANADA	España	CM/ RONDA 42	XXX9426XX	4,900.00					4,900.00
FUNDACIÓN ASTURCOR.	OVIEDO	España	PLAZA AMÉRICA 10..	XXX1472XX	6,000.00					6,000.00
FUNDACIÓN BIOMÉDICA GALICIA SUR.	VIGO	España	HOSP. MEIXOEIRO - EDIF. ANEXO. LG. MEIXOEIRO S/N.	XXX9119XX	15,000.00					15,000.00
FUNDACIÓN BIOMÉDICA MIGUEL SERVET.	ZARAGOZA	España	C/ ALBAREDA 8	XXX2801XX	3,000.00					3,000.00
FUNDACIÓN CASA DEL CORAZÓN.	MADRID	España	C/ NTRA. SEÑORA DE GUADALUPE 5	XXX8569XX		19,407.50			290.40	19,697.90
FUNDACION CASTELLANO-LEONESA Y CÁNTABRA DE PATOLOGIAS	VALLADOLID	España	C/ PASIÓN 13..	XXX5785XX		1,815.00				1,815.00
FUNDACION DE INVESTIATION BIOMEDICA DEL HOSPITAL 1.	MADRID	España	AVD DE CORDOBA S/N	XXX7270XX	24,100.00	24,200.00				48,300.00
FUNDACION DE INVESTIGACION MARQUES DE VALDECILLA.	SANTANDER	España	AV. CARDENAL HERRERA ORIA S/N	XXX7887XX	20,000.00	605.00				20,605.00
FUNDACION DE LA SOCIEDAD ESPANOLA DE NEUROLOGÍA.	BARCELONA	España	VIA LAIETANA 23	XXX1938XX					1,754.50	1,754.50
FUNDACION DE NEUMOLOGÍA DE LA COMUNIDAD VALENCIANA.	VALENCIA	España	AVENIDA DE LA PLATA 20	XXX4247XX		2,420.00				2,420.00
FUNDACION ESPANOLA DE MEDICINA INTERNA	MADRID	España	C/ PINTOR RIBERA 3; BAJO IZQ.	XXX4962XX	25,600.00					25,600.00
FUNDACION GALLEGA DE PATOLOGIA RESPIRATORIA.	SANTIAGO DE COMPOSTELA	España	C/ SAN PEDRO DE MEZONZO 39..	XXX5148XX		4,598.00				4,598.00
FUNDACION GENERAL DE LA UNIVERSIDAD DE ALCALA	MADRID	España	C/ IMAGEN; 1-3	XXX0908XX	6,000.00					6,000.00
FUNDACION GREGORIO MARANON	MADRID	España	C/ DOCTOR ESQUERDO 16	XXX1953XX	4,500.00	2,420.00				6,920.00
FUNDACIÓN INSTITUTO ESTUDIOS CIENCIAS DE LA SALUD.	SORIA	España	PARQUE SANTA CLARA S/N..	XXX1524XX	30,600.00	6,210.00				36,810.00
FUNDACION INTERHOSPITALARIA PARA LA INVESTIGACIÓN.	MADRID	España	PASEO SAN FRANCISCO DE SALES 3	XXX5638XX	6,000.00					6,000.00
FUNDACION INVESTIGACIÓN SANITARIA EN LEÓN	LEON	España	ALTOS DE LA NAVA,HOSPITAL DE LEÓN	XXX4298XX		4,235.00				4,235.00
FUNDACION PARA LA FORMACIÓN E INVESTIGACIÓN SANITARIA	MURCIA	España	C/ LUÍS FONTES PAGÁN 9	XXX3388XX	16,000.00					16,000.00
FUNDACION PARA LA INVESTIGACION BIOMÉDICA DEL HOS. UNIV. LA PAZ.	MADRID	España	PASEO DE LA CASTELLANA 261.	XXX7270XX	28,400.00	15,000.00				43,400.00
FUNDACION PARA LA INVESTIGACION DEL HOSP. UNIV. RAMON Y CAJAL	MADRID	España	CTRA. COLMENAR VIEJO KM 9	XXX7269XX	21,000.00					21,000.00
FUNDACION PARA LA INVESTIGACION DEL HOSPITAL UNIVERSITARIO LA FE	VALENCIA	España	AVENIDA CAMPANAR 21	XXX0675XX	6,000.00					6,000.00
FUNDACION PARA LA INVESTIGACION; DESENVOLVEMENTO	SANTIAGO DE COMPOSTELA	España	TRAVESSERA DE CHOUPANA S/N. EDIF. D 1ª PLANTA	XXX7966XX	6,000.00					6,000.00
FUNDACION VALENCIANA DE REUMATOLOGÍA	VALENCIA	España	AV. PLATA 20	XXX2869XX		605.00				605.00
HOSPITAL CLINIC BARCELONA	BARCELONA	España	VILLARROEL; 170	XXX0207XX	36,300.00					36,300.00
HOSPITAL UNIVERSITARIO LA PAZ	MADRID	España	PASEO CASTELLANA; 261	XXX7700XX		2,000.00				2,000.00
HOSPITAL UNIVERSITARIO VIRGEN DEL ROCÍO	SEVILLA	España	AV. MANUEL SIUROT; SN	XXX5001XX		2,420.00				2,420.00
HOSPITAL VIRGEN DE LA SALUD	TOLEDO	España	AVENIDA DE BARBER; 30	XXX2700XX		726.00				726.00
S&H MEDICAL SCIENCE SERVICE; SL	MADRID	España	C/ ESPRONCEDA; 27	XXX5731XX	7,700.00					7,700.00
SOCIEDAD ANDALUZA DE CARDIOLOGÍA.	CORDOBA	España	PLAZA DE COLÓN 9	XXX0570XX		3,630.00				3,630.00
SOCIEDAD ANDALUZA DE MEDICINA INTERNA	CORDOBA	España	RONDA DE LOS TEJARES; 32 – 4ª; 143 Y 144	XXX2002XX		3,000.00				3,000.00
SOCIEDAD ANDALUZA ENFERMEDADES AUTOINMUNES.	GRANADA	España	GRAN VÍA DE COLÓN 21	XXX7453XX	6,965.00					6,965.00
SOCIEDAD ESPANOLA DE FARMACIA HOSPITALARIA.	MADRID	España	C/ RAFAEL DE RIEGO 38	XXX2590XX		7,260.00				7,260.00

SOCIEDAD ESPAÑOLA DE NEUMOLOGÍA Y CIRUGÍA TORÁCICA	BARCELONA	España	C/ PROVENÇA 108 BAJOS 2ª	XXX9528XX		7,865.00					7,865.00
SOCIEDAD ESPAÑOLA NEUROLOGÍA PEDIÁTRICA	MADRID	España	C/ SANTA ISABEL; 51	XXX5068XX		1,210.00					1,210.00
SOCIEDAD VALENCIANA DE REUMATOLOGÍA.	VALENCIA	España	AVENIDA LA PLATA 20	XXX0852XX	2,250.00						2,250.00
UNIVERSIDAD DE VIGO.	VIGO	España	ED. XERENCIA-SERVIZOS CENTRAIS	XXX500XX	6,000.00						6,000.00
PUBLICACION AGREGADA											
Transferencias de Valor relacionadas con Investigación y Desarrollo - Artículo 18.5											
											519,841.71

ACTELION Relaciones con Asociaciones de Pacientes 2018

Nombre de la Asociación de Pacientes	Dirección de la Asociación	Pais de la Asociación	Fecha de contrato	Descripción de la actividad	Apoyo no financiero	Apoyo financiero	Honorarios
ASOCIACION NAC. DE HIPERT. PULMONAR	C/Villajimena 85, Madrid	España	29/11/2018	Actividades educativas	-	1500 EUR	-
ASOCIACION NAC. DE HIPERT. PULMONAR	C/Villajimena 85, Madrid	España	29/11/2018	Actualización de la página web	-	15000 EUR	-
ASOCIACION NAC. DE HIPERT. PULMONAR	C/Villajimena 85, Madrid	España	26/10/2018	Psicological Care Programa	-	6000 EUR	-
ASOC. NIEMANN PICK DE FUENLABRADA	C/Móstoles 3, Fuenlabrada	España	13/05/2018	Patrocinio de la III Conferencia Científico Familiar Niemann Pick Tipo C	-	1000 EUR	-
FUNDACION NIEMANN PICK ESPAÑA	C/Cronista Muntaner 27, Lleida	España	01/10/2018	Congreso Científico-Familiar 2018	-	9000 EUR	-
FUNDACION CONTRA LA HIPERT. PULMONAR	C/Pablo Neruda 39, Madrid	España	12/04/2018	Actividades educativas	-	1500 EUR	-
FUNDACION CONTRA LA HIPERT. PULMONAR	C/Pablo Neruda 39, Madrid	España	18/05/2018	Actualización de la página web	-	15000 EUR	-
FUNDACION CONTRA LA HIPERT. PULMONAR	C/Pablo Neruda 39, Madrid	España	18/05/2018	I Foro para pacientes con HAP	-	1300 EUR	-
FUNDACION CONTRA LA HIPERT. PULMONAR	C/Pablo Neruda 39, Madrid	España	16/10/2018	I Jornadas de Pacientes y Profesionales contra la HP	-	255 EUR	-
FUNDACION CONTRA LA HIPERT. PULMONAR	C/Pablo Neruda 39, Madrid	España	23/11/2018	II Jornada Formativa e Informativa para pacientes con HP	-	3000 EUR	-
FUNDACION CONTRA LA HIPERT. PULMONAR	C/Pablo Neruda 39, Madrid	España	03/12/2018	X Gala Aniversario FCHP 2018	-	5000 EUR	-
FUNDACION CONTRA LA HIPERT. PULMONAR	C/Pablo Neruda 39, Madrid	España	17/12/2018	"Seguimiento pacientes HP" project	-	15000 EUR	-
HIPERTENSION PULMONAR ESPAÑA ORGANI.	C/Anselm Clavè 33, Barcelona	España	28/05/2018	Actividades educativas	-	2000 EUR	-
HIPERTENSION PULMONAR ESPAÑA ORGANI.	C/Anselm Clavè 33, Barcelona	España	28/05/2018	Actualización de la página web	-	15000 EUR	-
HIPERTENSION PULMONAR ESPAÑA ORGANI.	C/Anselm Clavè 33, Barcelona	España	16/10/2018	I Asamblea General de Socios de HPE-Org	-	3000 EUR	-
HIPERTENSION PULMONAR ESPAÑA ORGANI.	C/Anselm Clavè 33, Barcelona	España	25/11/2018	PH Challenge Eurocycling	-	2000 EUR	-
HIPERTENSION PULMONAR ESPAÑA ORGANI.	C/Anselm Clavè 33, Barcelona	España	05/04/2018	World Day of Pulmonary Hypertension Event	-	3000 EUR	-
PHA Europe (Madrid)	Calle Tribaldos nº 1, 28043, Madrid	España	05/09/2018	Reunión multidisciplinar y servicios de consultoría	-		1000 EUR
Spanish National Association of PH	Avenida de las Artes, 7 28300 Aranjuez – Madrid	España	07/09/2018	Reunión multidisciplinar y servicios de consultoría	-		1000 EUR

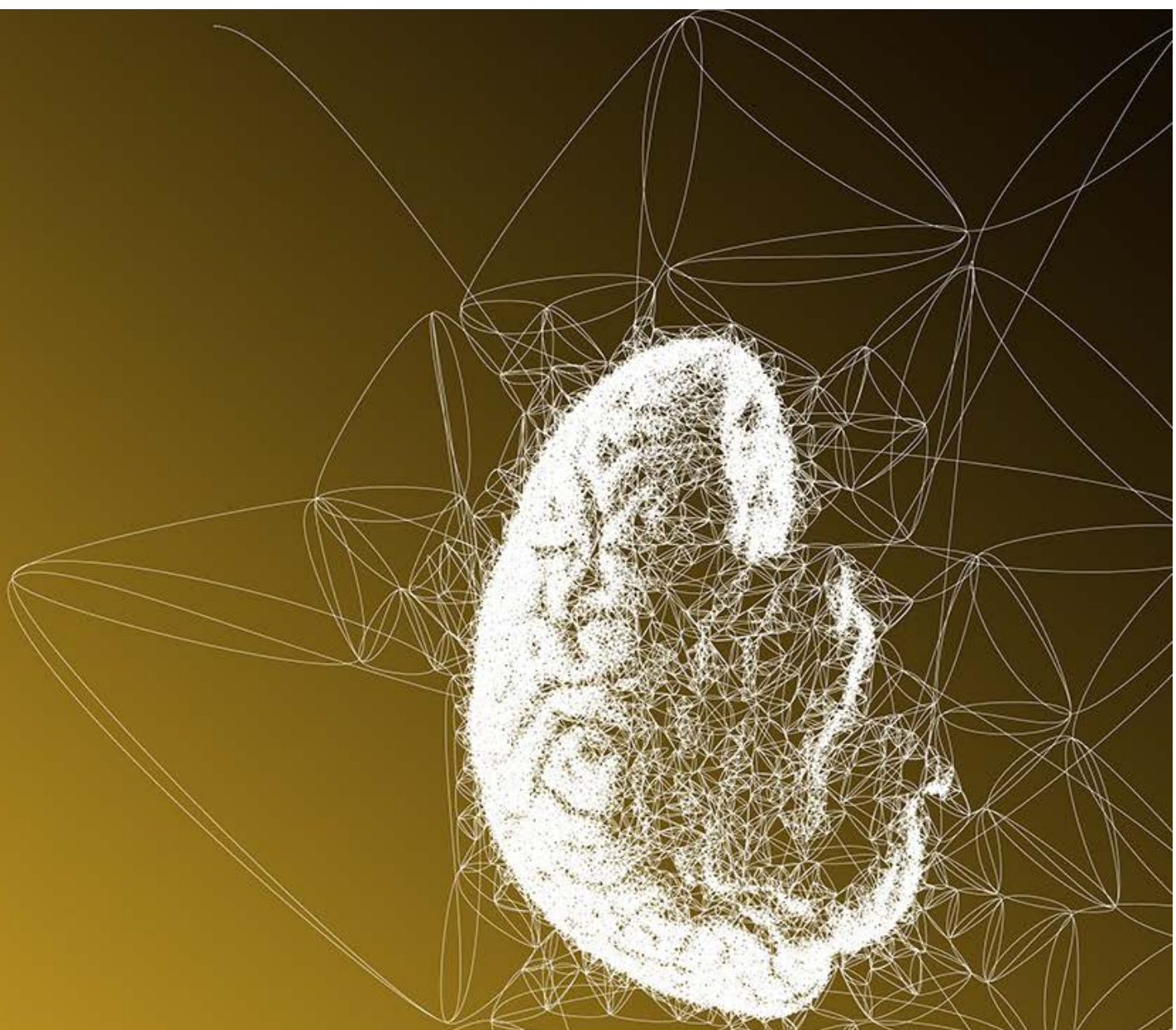

ACTELION PHARMACEUTICALS ESPAÑA, S.L.

**Transparencia de las interrelaciones de la
industria farmacéutica con Profesionales
Sanitarios y Organizaciones Sanitarias**

Nota Metodológica 2018



ACTELION

A JANSSEN PHARMACEUTICAL COMPANY
OF *Johnson & Johnson*



ACTELION PHARMACEUTICALS ESPAÑA, S.L.

Transparencia de las interrelaciones de la industria farmacéutica con Profesionales Sanitarios y Organizaciones Sanitarias

Nota Metodológica

1. Introducción

Nuestra sociedad requiere a la industria farmacéutica que sea capaz de poner a su disposición los mejores medicamentos posibles. Para alcanzar este objetivo es necesario invertir en Investigación y Desarrollo que requiere ineludiblemente de la colaboración estrecha con Profesionales y Organizaciones Sanitarias.

Es necesario que estas colaboraciones sean transparentes y que la sociedad pueda confiar en que las mismas obedecen a la necesidad de desarrollar nuevos medicamentos, a una constante actualización de los profesionales de la salud según la evidencia científica y su aplicación a la práctica clínica, todo ello con el objetivo común de atender a los pacientes en su más amplio sentido.

Con objeto de incrementar la confianza en la industria farmacéutica, esta ha decidido informar públicamente de la naturaleza y nivel de dichas relaciones.

El artículo 18 del Código de Buenas Prácticas de la Industria Farmacéutica (en adelante el Código) establece los requerimientos para la transparencia de las interrelaciones de la industria farmacéutica con Organizaciones y Profesionales Sanitarios. Más información en www.codigofarmaindustria.es

Las empresas asociadas a Farmaindustria o adheridas al Código deberán documentar y publicar los pagos y Transferencias de Valor que realicen, directa o indirectamente, a o en beneficio de los destinatarios.

Actelion Pharmaceuticals España se adhirió al Código el 26 de abril de 2013, y en consecuencia está sujeta a las disposiciones del mismo.

Quedan excluidos de esta obligación los pagos o Transferencias de Valor relacionados con actividades no detalladas en el Anexo 1 del Código, tales como: la entrega de materiales formativos o informativos y artículos de utilidad médica, la entrega de muestras, la hospitalidad asociada a comidas o almuerzos, las operaciones comerciales y las relacionadas con productos o medicamentos que no sean de prescripción.

El presente documento tiene como objetivo explicar, de forma resumida y comprensible la metodología utilizada, la información que se proporciona y la forma de obtener y clasificar la misma.

¿Qué aporta esta iniciativa?

- **A los pacientes y público en general:** informa respecto a las distintas maneras de colaboración que existen entre los laboratorios y las Organizaciones y Profesionales Sanitarios, así como el valor añadido que éstas representan y aportan a la Sociedad.
- **A los profesionales y organizaciones sanitarias:** permite cuantificar el importante papel de los laboratorios farmacéuticos en materias como la investigación y el desarrollo y la formación médica continuada.
- **A los investigadores:** indica qué parte del total de la inversión que realizan los laboratorios en I+D está dedicada a remunerar a los investigadores y centros de investigación.
- **A los laboratorios farmacéuticos:** acredita su compromiso de colaboración y mejora continua, la legítima necesidad de dicha interrelación, y evidencia su interés en que ésta se lleve a cabo respetando los más estrictos principios éticos de profesionalidad y responsabilidad.

2. Alcance

La presente publicación se realiza en base y con el alcance establecido en el Capítulo IV del Código de Buenas Prácticas de la Industria Farmacéutica, y de acuerdo con la plantilla incluida en el Anexo I.

Las compañías deberán publicar la información de conformidad con lo establecido en el Código de la Asociación Nacional del país en el que el Destinatario ejerza su actividad profesional o tenga su domicilio social. En el caso de que la compañía no se encuentre ubicada o no disponga de una filial en dicho país, deberá publicar las Transferencias de Valor de conformidad con el código nacional que le resulte aplicable. Por dicha razón, Actelion publicará las Transferencias de Valor de aquellos Destinatarios que ejerzan su actividad tanto en España como en Andorra, y no solo para los desembolsos realizados por la filial española sino por cualquier otra del Grupo.

Los laboratorios deberán publicar las Transferencias de Valor derivadas de los Estudios de Investigación de Mercado únicamente cuando conozcan la identidad del Profesional o de la Organización Sanitaria que participa en el estudio. Estas se publicarán como si de una prestación de servicios se tratara.

La presente publicación no incluye las interrelaciones con Organizaciones de Pacientes a las que se pueda prestar apoyo financiero o de otra naturaleza.

3. Glosario de términos

Destinatario: Profesionales Sanitarios u Organizaciones Sanitarias que ejerzan su actividad profesional en España o cuya dirección profesional principal o lugar de constitución se encuentre en España.

Profesionales Sanitarios: cualquier miembro de la profesión médica, odontológica, farmacéutica, de enfermería, o podología, cualquier otra persona considerada como tal legalmente, o cualquier otra persona que, en el ejercicio de su profesión, pudiera realizar o condicionar las actividades de prescribir, comprar, suministrar, dispensar o administrar medicamentos de uso humano.

Organización Sanitaria: toda persona jurídica o entidad (i) que sea una asociación médica o científica, institución sanitaria (cualquiera que sea su forma jurídica o de organización) tales como hospitales, clínicas, fundaciones, universidades y otras entidades académicas, sociedades científicas (excluidas las Organizaciones de Pacientes cubiertas por el artículo 17 de este Código), o (ii) a través de la cual presten servicios uno o más Profesionales Sanitarios.

Promoción: toda actividad llevada a cabo, organizada o patrocinada por una compañía farmacéutica, o bajo su control —filiales, fundaciones, asociaciones, institutos, agencias, etc.—, destinada a propiciar, directa o indirectamente, la prescripción, la dispensación, la recomendación, la venta o el consumo de los medicamentos de uso humano.

Transferencias de Valor: cualquier pago o contraprestación directa o indirecta en efectivo, en especie, o de cualquier otra forma, con independencia de cuál sea su finalidad. Directa: cuando sea el laboratorio quien directamente la realice en beneficio de un Destinatario. Indirecta: cuando sea un tercero (proveedores, agentes, socios o afiliados (incluyendo las fundaciones), actuando en nombre de la compañía, quien la realice en beneficio de un Destinatario y la compañía identifique o pueda identificar el Destinatario.

Quedan excluidos de este concepto las Transferencias de Valor que formen parte de las operaciones comerciales entre los laboratorios y distribuidores, oficinas de farmacia y Organizaciones Sanitarias.

Precio de Mercado: importe que generalmente debería abonar un particular para adquirir una unidad de un bien, producto, material, artículo o similar, en España.

Eventos: toda reunión promocional, científico-profesional, congreso, conferencias, simposio, jornada, cursos de formación presencial o a distancia, o cualquier otro tipo de actividad similar (incluyendo, a título enunciativo que no limitativo, reuniones de expertos, visitas a plantas de fabricación e instalaciones de investigación, así como reuniones formativas, de investigadores relacionadas con la realización de ensayos clínicos y estudios pos-autorización) que sean organizados o patrocinados por una compañía farmacéutica o bajo su control.

Interrelación: las actividades llevadas a cabo, organizadas o patrocinadas por una compañía farmacéutica, o bajo su control —filiales, fundaciones, asociaciones, institutos, agencias, terceros proveedores, etc. —, de las que puedan derivarse directa o indirectamente colaboraciones, apoyos y/o contraprestaciones de cualquier tipo a favor de un tercero.

Derechos ARCO: los derechos de acceso, rectificación, cancelación y oposición recogidos en la normativa de protección de datos de carácter personal que facultan a los interesados para el acceso a sus datos, rectificarlos, cancelarlos u oponerse a los mismos, de acuerdo con el procedimiento legalmente establecido. Estos derechos son personalísimos y serán ejercitados por el interesado frente al responsable del fichero, por lo que será necesario que el interesado acredite su identidad frente a dicho responsable.

ERP: los sistemas de planificación de recursos empresariales (ERP, por sus siglas en inglés, “enterprise resource planning”) son los sistemas de información gerenciales que integran y manejan muchos de los negocios asociados con las operaciones de producción y de los aspectos de distribución de una compañía en la producción de bienes o servicios. Los sistemas ERP típicamente manejan la producción, logística, distribución, inventario, envíos, facturas y contabilidad de la compañía de forma modular.

CRM: los sistemas de gestión de la relación con clientes (CRM, por sus siglas en inglés, “customer relationship management”) son los sistemas informáticos de apoyo a la venta y al marketing. Dicho software puede comprender varias funcionalidades para gestionar las ventas y los clientes de la empresa: automatización y promoción de ventas, tecnologías data warehouse (almacén de datos) para agregar la información transaccional y proporcionar niveles de reporting, dashboards (indicadores claves de negocio), funcionalidades para seguimiento de campañas de marketing y gestión de oportunidades de negocio, capacidades predictivas y de proyección de ventas.

4. Recopilación de información a publicar e identificación de los destinatarios

4.1. Recopilación y procesamiento de información

4.1.1. Recopilación de la información

Cada uno de los departamentos en contacto con clientes lleva a cabo colaboraciones de diversa naturaleza, pero que en última instancia suelen traducirse en una Transferencia de Valor para el cliente, Profesional u Organización Sanitaria.

Para llevar a cabo estas colaboraciones, la empresa utiliza diversos sistemas de información, que han de tenerse en cuenta para la posterior consolidación de actividades, siendo clave para garantizar la transparencia:

- a) La identificación única y segura de todos los clientes a través de toda la organización, con objeto de evitar duplicidad de clientes. Por ejemplo, una persona física que representa un cliente desde el punto de vista comercial del CRM puede, a su vez, ser un proveedor de servicios desde el punto de vista financiero en el ERP. Estos dos roles sobre la misma persona están enlazados entre sí, como se verá más adelante, siendo este vínculo la clave para asegurar la trazabilidad de los pagos, que en ocasiones pueden ser indirectos.
- b) La calidad y trazabilidad de toda la información registrada en los sistemas de información. Por ejemplo, la factura emitida por la agencia de viajes con los costes de organización de un evento se desglosa por asistente y concepto de gasto.
- c) La estandarización de los procesos de negocio ente departamentos, pero sobretudo el establecimiento de una plataforma de consolidación y publicación de información. Para ello se automatizan los procesos y se tabula la información lo máximo posible, utilizando interfaces para evitar la entrada manual de datos, y así minimizar errores.

De acuerdo con el Código cada compañía debe nombrar al menos un empleado o directivo con suficiente cualificación que será el responsable de supervisar internamente el cumplimiento del Código.

En el caso de Actelion, la figura del supervisor interno para el cumplimiento del Código coincide con la persona responsable de la comunicación de Eventos, de Estudios y de Servicios a la USD. También coincide con el Servicio Científico de aprobación de materiales promocionales. Dicha figura queda representada por el Compliance Officer.

El proceso general paso a paso:

- i. La persona responsable de la actividad promocional deberá cumplimentar una Solicitud detallando ampliamente el motivo de la misma y su relación con Profesionales Sanitarios u Organizaciones Sanitarias, aportando toda la documentación necesaria.
- ii. El Compliance Officer revisa la documentación aportada y valorará si cumple los requisitos para su comunicación a la USD. También se comprueba si el Profesional Sanitario ha firmado el consentimiento, caso contrario se deniega la petición. Periódicamente se informa a la agencia de viajes de los Profesionales Sanitarios autorizados.
- iii. En su caso, o una vez recibida la comunicación de la USD si no requiere información adicional o medidas correctoras, se da por correcta la actividad promocional solicitada.
- iv. Una vez autorizada la actividad promocional por el Compliance Officer, se inicia el proceso de solicitud de servicio desde el punto de vista presupuestario.
- v. El responsable del departamento correspondiente evaluará la petición y someterá al proceso de aprobación según los niveles de firma establecidos por la compañía.
- vi. Una vez realizado el servicio se procede a escanear la factura o documento equivalente en PDF para después proceder a la codificación contable.
- vii. Es en este momento cuando se realiza la captura de las Transferencias de Valor, identificando a los Destinatarios en una base de datos global y única. Las facturas de la agencia de viajes siguen el estándar Facturae 3.2 y se integran de forma automática mediante interfases, tanto hacia el ERP contable como al CRM que captura las Transferencias de Valor, minimizándose la posibilidad de errores. Las facturas se aprueban electrónicamente desde la aplicación PIA antes de su contabilización.
- viii. De forma periódica se revisa la base de datos para identificar duplicidades, errores, etc. Este proceso es además supervisado por una persona especializada desde la central de Actelion en Suiza.
- ix. La base de datos definitiva se transfiere a la aplicación Porzio donde se procede a la agregación de datos para su posterior publicación.

El flujograma del proceso es el siguiente:

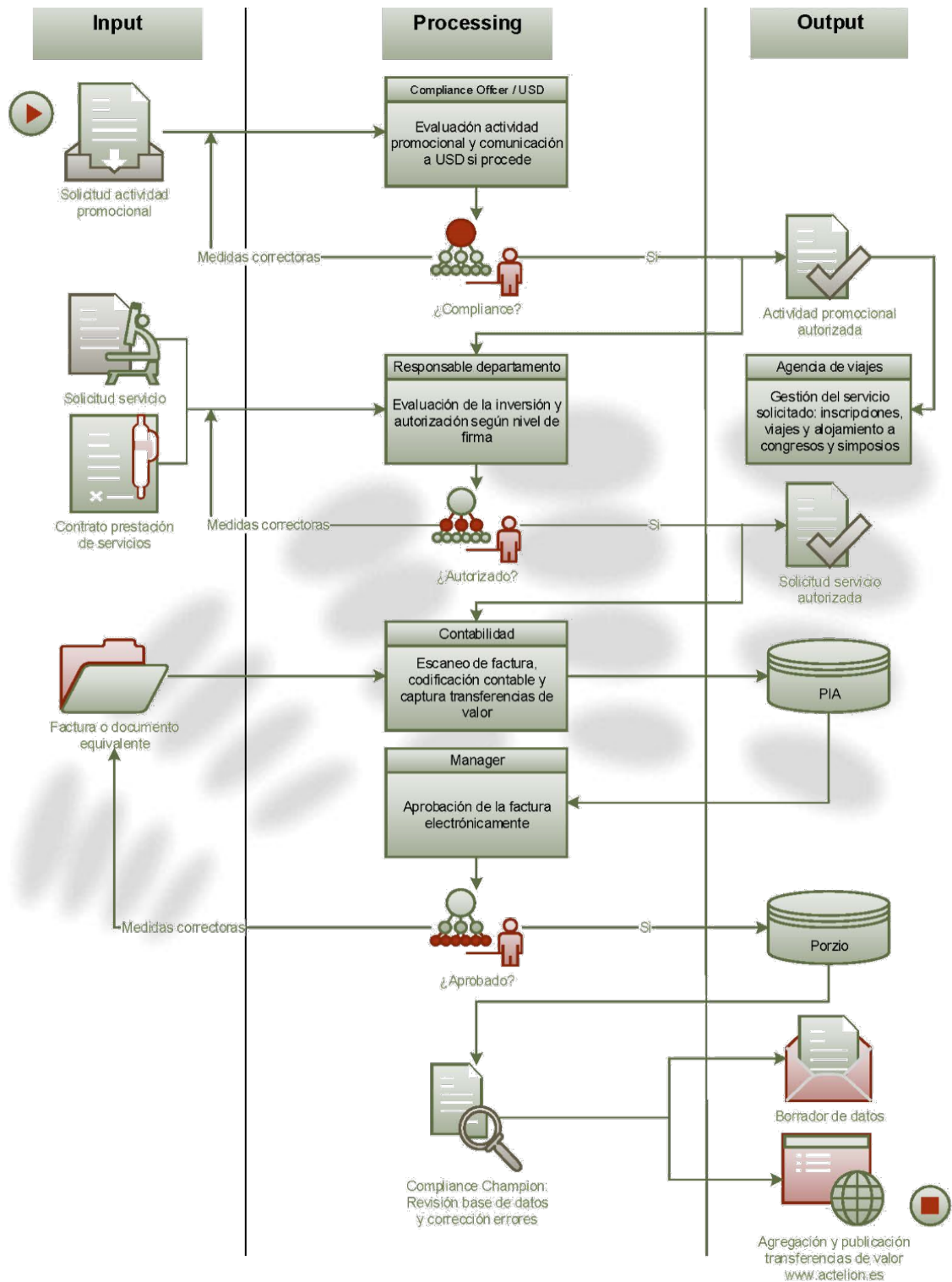

4.1.2. Fecha utilizada para la recopilación y publicación (contratos plurianuales)

La fecha utilizada para la recopilación y publicación de las Transferencias de Valor es la fecha de la transacción y no la fecha de pago.

Se entiende por fecha de transacción la fecha de devengo del evento en cuestión. Por ejemplo, se desembolsa en diciembre una inscripción para asistir a un congreso que se va a celebrar en marzo del año siguiente; así pues, dicha Transferencia de Valor se publicará en el ejercicio al que corresponde el evento, independientemente del momento en que se realizó el desembolso.

En el caso de contratos o servicios plurianuales (ejemplo, Master Internacional en Hipertensión Pulmonar de dos años de duración) se imputará a cada ejercicio la parte proporcional.

4.1.3. IVA y otros aspectos fiscales (bruto vs neto)

El Código define Precio de Mercado como el importe que generalmente debería abonar un particular al adquirir un producto o servicio en España.

A estos efectos, debe interpretarse que dicho concepto incluye los impuestos que resulten aplicables. Por tanto, Actelion incluye el IVA en las Transferencias de Valor.

Por otro lado, los honorarios de Profesionales Sanitarios sujetos a IRPF son deducidos por el laboratorio a efectos del pago pero se incluyen en el importe de la Transferencia de Valor.

4.1.4. Tratamiento de divisas

Por lo general todas las Transferencias de Valor se realizan en Euros, si bien en el caso de producirse en otra divisa se convertirá al contravalor en Euros según el tipo de cambio del día del pago.

4.1.5. Identificadores únicos

Actelion utiliza el NIF como identificador único y válido para la imputación de todas las Transferencias de Valor a los Destinatarios.

4.1.6. Transferencias de valor que no se lleven a cabo

Actelion publicará las Transferencias de Valor aún en el caso de que el Profesional Sanitario no asistiera al evento. Por ejemplo, Actelion incurre en gastos de desplazamiento y/o de hotel para la asistencia del Profesional

Sanitario a un congreso, pero dicho Profesional no puede asistir al congreso y, por tanto, no se beneficia realmente de dichos servicios; no obstante, al estar a su plena disposición son publicados por el laboratorio siguiendo el criterio del pago.

4.2. Identificación de los destinatarios

4.2.1. Imputación de pagos (caso de varios destinatarios)

En el caso de que se produzca un gasto compartido por varios destinatarios (por ejemplo, la contratación de un servicio de autocar para desplazamiento de los Profesionales Sanitarios durante un congreso) el laboratorio no lo imputará entre los destinatarios de dicho servicio.

4.2.2. Transferencias de valor transfronterizas

En el caso de Actelion los gastos de Investigación y Desarrollo son realizados directamente o a cargo de la matriz del Grupo. No obstante, cuando el Destinatario de la Transferencia de Valor sea un Profesional Sanitario que ejerce su actividad profesional en España, con independencia de cuál sea la nacionalidad de la filial que efectúe el pago, Actelion España será responsable de dicha publicación.

4.2.3. Transferencias de valor realizadas por proveedores / distribuidores

En el caso de Actelion, como compañía adherida al Código, responde por los posibles incumplimientos del Código cometidos por terceros actuando en su nombre o representación, o bajo su control, o en virtud de un acuerdo suscrito (ejemplos: compañías de estudios de mercado, agencias de viajes, agencias de publicidad, etc.)

El Código establece que la publicación de las Transferencias de Valor se realice de forma individual teniendo en cuenta el Destinatario de la misma. Cuando Actelion efectúe esas Transferencias de Valor a través de terceros intermediarios, actuando en su nombre y representación, deberá firmar los oportunos acuerdos con dichas entidades.

En principio el consentimiento de los Destinatarios (Profesionales Sanitarios) deberá recabarlos el titular del fichero que vaya a publicar/divulgar esos datos, es decir, Actelion.

4.2.4. Transferencias de valor a Profesionales Sanitarios a través de Organizaciones Sanitarias

Las Transferencias de Valor a Profesionales Sanitarios realizadas indirectamente a través de Organizaciones Sanitarias se publicarán por el laboratorio en un solo concepto, una sola vez. En la medida de lo posible dicha publicación deberá hacerse de forma individual.

4.2.5. Universidades e Instituciones Académicas

Actelion tiene como principio el progreso científico de la medicina por lo que realiza subvenciones para la investigación, docencia y formación a Universidades e Instituciones Académicas. Las Transferencias de Valor a estas entidades están descritas en el listado de Organizaciones Sanitarias.

4.2.6. Profesiones Sanitarios que operan como personas jurídicas o a través de terceros

Tal y como establece el Código siempre que pueda identificarse con exactitud y consistencia, Actelion publicará esta información a nivel individual, identificando al Profesional Sanitario (en lugar de a la Organización Sanitaria).

Si la Transferencia de Valor se realiza a una entidad o persona jurídica distinta de una Organización Sanitaria, Actelion publicará la misma a nombre del Profesional Sanitario, de forma individual (en el caso de disponer del consentimiento expreso previo del Profesional Sanitario) o de forma agregada (en ausencia de dicho consentimiento expreso previo).

5. Categorías de las Transferencias de Valor

5.1. Donaciones y Subvenciones a Organizaciones Sanitarias

Se entiende por Donación o, indistintamente, Subvención dineraria o ventaja en especie cualquier acto de liberalidad por el cual una compañía (donante) dispone gratuitamente de una cantidad pecuniaria o de un bien o servicio (donación en especie) en favor de un tercero (donatario), que lo acepta. Se considerará finalista en aquellos casos en los que la entrega o prestación se destine al cumplimiento por el donatario de un determinado objetivo, la ejecución de un proyecto o la realización de una actividad.

En todo caso el donante no obtendrá ni solicitará obtener contraprestación alguna del donatario (regulada por el artículo 15 del Código).

5.2. Colaboración en reuniones científicas y profesionales

5.2.1. Colaboraciones / patrocinios con Organizaciones Sanitarias o terceros para la gestión de eventos

Incluye alquiler de salas de reuniones, stands, y cualquier tipo de colaboración o patrocinio en eventos organizados por terceros.

5.2.2. Cuotas de inscripción

Cuotas de inscripción para la participación de los Profesionales Sanitarios en cursos, congresos y reuniones científicas.

5.2.3. Desplazamiento y alojamiento

Gastos de desplazamiento y estancia que son abonados por el laboratorio en manifestaciones de carácter profesional o científico, que permitan al Profesional Sanitario asistir al evento.

Se considera que un hotel de 4* es el estándar adecuado para la celebración de reuniones científico-profesionales.

5.3. Prestación de servicios

5.3.1. Honorarios

Honorarios satisfechos a Profesionales Sanitarios para la prestación de servicios de asesoramiento o consultoría tales como ponencias en reuniones como conferenciante o moderador, actividades de formación, reuniones de expertos y similares, bajo acuerdo contractual por escrito.

Los honorarios se ajustarán a los precios de mercado y las horas de trabajo o servicio realmente empleadas. Salvo casos justificados, no se realizarán acuerdos de pagos a Profesionales Sanitarios a través de terceros.

En ningún caso se remunerará a los Profesionales Sanitarios para compensar el tiempo empleado para asistir al evento.

5.3.2. Gastos relacionados acordados contractualmente para la prestación de estos servicios, incluyendo traslados y alojamiento

Incluye los gastos personales relacionados con la prestación de servicios, siempre que sean necesarios para la realización del mismo y estén justificados.

5.4. Investigación y Desarrollo

Se entiende por Investigación y Desarrollo aquellas actividades asociadas al diseño o ejecución de (i) estudios preclínicos (definidos por la OCDE en “Principios de Buenas Prácticas de Laboratorio”, (ii) ensayos clínicos (definidos en la Directiva 2001/20/CE y contemplados en el artículo 14.1 del Código) y (iii) estudios pos-autorización (contemplados en el artículo 14.2 del Código).

6. Protección de Datos Personales

6.1. Cumplimiento de la normativa aplicable en materia de Protección de Datos de Carácter Personal (Derechos ARCO)

Cumpliendo con la Ley Orgánica 15/1999 de 13 de diciembre de Protección de Datos de Carácter Personal (LOPD), Actelion solicita a los Profesionales Sanitarios su consentimiento expreso previo para poder llevar a cabo una publicación individualizada de sus datos, de forma general, y una única vez para todas las colaboraciones entre el laboratorio y el Destinatario.

Dichos Destinatarios prestarán su consentimiento por escrito, de forma libre y voluntaria, pudiendo optar por no prestarlo, en cuyo caso, opera el consentimiento tácito derivado de la relación contractual, que habilita al laboratorio para su publicación de manera agregada.

Las Transferencias de Valor realizadas a las Organizaciones Sanitarias se publicarán de forma individualizada, dado que la Ley Orgánica de Protección de Datos de Carácter Personal en España no aplica a las personas jurídicas.

En la publicación individualizada de las Transferencias de Valor se ha cifrado el DNI del Profesional Sanitario ocultando los tres primeros dígitos y los dos últimos.

6.2. Procedimiento de solicitud del Consentimiento Expreso Previo

Actelion acreditará tanto la solicitud como la obtención o no de dicho consentimiento. En aquellos casos en los que el Profesional Sanitario deniegue su consentimiento, dicha información se publicará de forma agregada.

Asimismo, solicitará el consentimiento expreso previo antes de la fecha de realización de la Transferencia de Valor.

Dicho procedimiento de solicitud del consentimiento se formalizará mediante un formulario normalizado donde se informa al profesional sanitario del fin de dicha solicitud, como también de dónde y cómo se procederá a la publicación de las transferencias de valor percibidas. Asimismo se referencia el marco legal que ampara los datos personales facilitados. Este consentimiento se conservará en formato papel y/o digital.

6.3. Publicación Agregada

Las Transferencias de Valor realizadas a aquellos Profesionales Sanitarios que no presten su consentimiento expreso previo, se publicarán de modo agregado por cada concepto, aportando la siguiente información:

- Importe agregado anual
- Número de Profesionales Sanitarios cuya información se publica en agregado
- Porcentaje que representa dicho número sobre el total de Profesionales Sanitarios que durante el año han percibido Transferencias de Valor del laboratorio por ese concepto

Los datos relativos Investigación y Desarrollo se publican de modo agregado.

6.4. Acceso de los Profesionales Sanitarios y Organizaciones Sanitarias a su información

Los Profesionales Sanitarios y Organizaciones Sanitarias podrán ejercitar los derechos de acceso, rectificación, cancelación y oposición, de acuerdo con la legislación vigente.

7. Publicación

La información (tanto agregada como individualizada) estará públicamente disponible durante un periodo mínimo de 3 años desde su publicación, salvo que legalmente se establezca un periodo más corto o el Destinatario revocara su consentimiento y fuera legalmente vinculante para el laboratorio.

La compañía mantendrá en sus archivos la documentación que acredite las transferencias de valor por un periodo mínimo de cinco años desde la finalización del año natural en que se realizó la Transferencia de Valor, salvo que legalmente se establezca un periodo menor.

7.1. Comprobaciones previas a la publicación

Actelion pondrá especial cuidado en realizar las comprobaciones anuales necesarias para detectar errores u omisiones en la base de datos previa a la publicación.

7.2. Lugar de acceso a los datos

Actelion publicará esta información en su página web <https://www.janssen.com/spain/transparencia> antes del 30 de junio de cada año.

7.3. Idioma

La información se publicará en español.

8. Documentos de referencia

- Código de Buenas Prácticas de la Industria Farmacéutica 2016
- Código de la Federación Europea de las Asociaciones e Industria Farmacéutica (EFPIA) de Interrelación con Profesionales Sanitarios, de Interrelación con Organizaciones de Pacientes y de Transparencia.
<http://transparency.efpia.eu/the-efpia-code-2>

9. Aviso Legal

Actelion utiliza una combinación de sistemas automatizados, procedimientos estandarizados y entrada de datos manual a través de recursos internos y externos para recopilar información relevante y su posterior publicación.

La información publicada refleja nuestra buena fe y mejores esfuerzos para cumplir con las disposiciones del artículo 18 del Código. En el caso de que, pese a nuestros mejores esfuerzos para asegurar una publicación que refleje fielmente las transferencias de valor llevadas a cabo, no hayamos logrado incluir información correcta y completa, lo investigaremos y daremos una respuesta adecuada en el caso de que la información sea incorrecta.

La información publicada según los requerimientos del Código en este sitio web será utilizada únicamente con el fin de cumplir con las disposiciones del Código.